

RAPPORT RELATIF AU CONSTAT DE RISQUE D'EXPOSITION AU PLOMB DANS LES PEINTURES

Conforme à l'arrêté du 19 août 2011

Rapport NIKAI EXPERTISES N°: NI-18-10-0018 du mercredi 10 octobre 2018

1. Sommaire :

1. Sommaire	Page 1
2. Conclusions	Page 1
3. Objet de la mission	Page 2
4. Textes de références	Page 2
5. Lieu d'intervention	Page 2
6. Identification et coordonnées du commanditaire	Page 3
7. Identification et coordonnées du prestataire	Page 3
8. Liste des locaux visités	Page 3
9. Liste des locaux non visités	Page 3
10. Récapitulatif des éléments contenant du plomb	Page 4
11. Appréciation sur l'état général du bien	Page 6
Annexe 1 : Fiche de relevé des matériaux contrôlés	Page 8
Annexe 2 : Croquis du bien visité	Page 9
Annexe 3 : Notice d'information	Page 13
Annexe 4 : Tableau des mesures	Page 14
Annexe 5 : Attestation d'assurance	Page 23
Annexe 6 : Attestation de certification de personne	Page 24
Annexe 7 : Attestation de date de fin de validité de la source radioactive du fabricant	Page 25

Le CREP suivant concerne :

- | | |
|--|--|
| <input checked="" type="checkbox"/> Les parties privatives | <input type="checkbox"/> Les parties communes |
| <input type="checkbox"/> Avant vente | <input type="checkbox"/> Avant la mise en location |
| <input checked="" type="checkbox"/> Locaux occupés | <input checked="" type="checkbox"/> Avant Travaux |



2. CONCLUSION :

Classement de 0 à 3 de chaque unité de diagnostic recouverte d'un revêtement peint en fonction de la concentration en plomb et de la nature des dégradations.

Concentration en plomb :	Type de dégradations :	Nbre UD* : 316	Pourcentage	Préconisations
< au seuil		UD* non mesurées : 0	0,0%	
> au seuil	Non dégradé ou non visible	Classé 0 : 256	81,0%	RAS
> au seuil	Etat d'usage	Classé 1 : 0	0,0%	Entretien
> au seuil		Classé 2 : 60	19,0%	Entretien
> au seuil	Dégradé	Classé 3 : 0	0,0%	Travaux

*U.D : Unité de Diagnostic

*La durée de validité du rapport qui est de 1 an dans le cadre d'un CREP Positif avant travaux.

- ☒ Le Propriétaire veillera à l'entretien des revêtements recouvrant les unités de diagnostic de classe 2.
- ☐ Le Propriétaire veillera à effectuer des travaux de recouvrement des revêtements recouvrant les unités de diagnostic de classe 3.

Transmission du CREP à l'ASR du département d'implantation du bien : NON ☐ OUI ☐

Classement des unités de diagnostic :

Tableau de classement des Unités de Diagnostic

Concentration surfacique en plomb (1 mg/cm²)	Type de dégradation	Classement
C < au seuil	Sans objet	0
C ≥ au seuil	Non dégradé ou non visible	1
	Etat d'usage	2
	Dégradé	3

Nota : Les unités n'ayant pas fait l'objet de mesures ne sont pas classées.

Après analyse des unités de diagnostic du bien immobilier objet du présent constat de risque d'exposition au plomb l'auteur du constat atteste que :

316 unités de diagnostic ont été analysées et sont réparties pour :

81,0% en classe 0, 0,0% en classe 1, 19,0% en classe 2, 0,0% en classe 3.

0,0% d'unité de diagnostic non mesurées.

Le constat des risques d'exposition au plomb a révélé la présence de revêtements contenant du plomb dans les peintures. Le propriétaire doit veiller au bon entretien des revêtements des unités de diagnostic de classe 2, afin d'éviter leur dégradation future qui générerait un risque d'exposition au plomb.

Art. L. 1334-9. - Si le constat met en évidence la présence de revêtements dégradés contenant du plomb à des concentrations supérieures aux seuils, le propriétaire ou l'exploitant du local d'hébergement doit en informer les occupants et les personnes amenées à faire des travaux dans l'immeuble ou la partie d'immeuble concerné. Il procède aux travaux appropriés pour supprimer le risque d'exposition au plomb, tout en garantissant la sécurité des occupants. En cas de location, lesdits travaux incombent au propriétaire bailleur. La non-réalisation desdits travaux par le propriétaire bailleur, avant la mise en location du logement, constitue un manquement aux obligations particulières de sécurité et de prudence susceptible d'engager sa responsabilité pénale.

Facteurs de dégradation du bâti : **Sans Objet**

(Voir tableau de mesure joint en annexe 4)

3. OBJET DE LA MISSION

Le présent rapport a pour objet de présenter les résultats du Constat de Risque d'Exposition au Plomb dans les peintures (CREP) dans les parties communes et / ou privatives des biens repris ci-après.

Le CREP consiste à mesurer la concentration en plomb de tous les revêtements du bien, y compris les revêtements extérieurs du bien (volet, portail...), pour repérer ceux contenant du plomb et à définir leurs états de conservation et à repérer, le cas échéant, les facteurs de dégradation du bâti donnant lieu à une situation d'insalubrité.

Les résultats du CREP doivent permettre de connaître, non seulement, le risque immédiat lié à la présence de revêtements dégradés contenant du plomb (*qui génèrent spontanément des poussières ou des écailles pouvant être ingérées par un enfant*), mais aussi le risque potentiel lié à la présence de revêtements en bon état contenant du plomb (*encore non accessible*). La recherche de canalisation en plomb ne fait pas partie du champ d'application du CREP.

Les mesures sont effectuées à l'aide d'un **analyseur à fluorescence X (XRF) portatif**.

Marque FONDIS, Type NITON XLP 300AW, n° série série 25510, date chargement de la source : jeudi 26 novembre-2015, Radionucléide type Cadmium 109 d'activité 1480MBq.

Autorisation DGSNR T060359 valable jusqu'au 25 septembre 2017.

4. TEXTES DE REFERENCES

↳ **Loi n° 2004-806 du 9 août 2004** relative à la politique de santé publique,

↳ **Décret n°2006-474 du 25 avril 2006** relatif à la lutte contre le saturnisme et modifiant les articles R. 1334-1 à R. 1334-13 du code de la santé publique (dispositions réglementaires),

↳ **Arrêté du 19 août 2011** relatif au Constat de Risque d'Exposition au Plomb, remplaçant l'**Arrêté du 25 avril 2006**

↳ **Circulaire du 16 janvier 2001** (Guide méthodologique) pour la réalisation de l'état des risques d'accessibilité au plomb,

↳ **NormeNF X46-030** (avril 2008) Diagnostic plomb - Protocole de réalisation du constat de risque d'exposition au plomb.

5. LIEU D'INTERVENTION

Adresse de l'intervention :	Type de bâtiment :
Palais de Justice 6 rue Joseph Autran 13006 MARSEILLE	PALAIS DE JUSTICE FORTIA
	Type de locaux visités :
	Bureaux Palais de Justice
	Autres locaux associés : <input type="checkbox"/> OUI <input checked="" type="checkbox"/> NON
	Sans Objet.

6 IDENTIFICATION ET COORDONNEES DU COMMANDITAIRE :

Commanditaire :	MINISTERE DE LA JUSTICE & DES LIBERTES / PFI SUD EST
Situation :	350 Avenue du Club Hippique - LE PRAESIDIUM
Coordonnées :	13090 AIX-EN-PROVENCE

7. IDENTIFICATION ET COORDONNEES DU PRESTATAIRE :

Intervention réalisée le :	En présence de :	Parties Privatives
mercredi 10 octobre 2018	M VITALIS	
CREP réalisé dans le cadre de :	Travaux.	Signature :
Prestataire :	NIKAIA EXPERTISES	
Adresse :	11 rue du Docteur Robini - Espace Nikaia - 06200 Nice	
Opérateur :	BENEVENT	
Rapport réalisé le :	mercredi 10 octobre 2018	
Certification de personne :	CPDI 1258	
Assureur :	GAN	
Assurance n° :	161606131	

SAS NIKAIKIA EXPERTISES
Espace Nikaia - 11 Av Doct Robini -
06200 NICE
Tél 09 72 58 62 76 - Fax 09 72 58 62 76
Siren 823 112 412 / APE 7120B

8. LISTE DES LOCAUX VISITES :

Bureaux Palais de Justice sur 6 niveaux

9. LISTE DES LOCAUX NON VISITES :

Néant

10. RECAPITULATIF DES ELEMENTS CONTENANT DU PLOMB :

Propriétaire : MINISTRE DE LA JUSTICE
Adresse : 6 rue Joseph Autran
13006 MARSEILLE

Diagnostic réalisé : Dans les parties privatives
Type de locaux : Bureaux Palais de Justice

Présence d'enfants mineurs de moins de 6 ans : NON
Nombre d'enfants mineurs de moins de 6 ans : 0

Pièces	Nombre UD	% d'UD non mesuré	% de classe 0	% de classe 1	% de classe 2	% de classe 3
FACADE EST						
Bureau RDC	12	0	0	0	100	0
Bureau Greffe RDC	4	0	0	0	100	0
Entrée service RDC	6	0	0	0	100	0
Entrée RDC	4	0	0	0	100	0
Bureau 1 à 13 Entresol	4	0	75	0	25	0
Salle délibéré R+1	4	0	100	0	0	0
Locaux syndicaux R+1	6	0	100	0	0	0
Bureau correctionnel	2	0	100	0	0	0
Bureau R+1	7	0	100	0	0	0
Bureau vice Président	5	0	100	0	0	0
Bureau Président R+1	5	0	100	0	0	0
Salle d'honneur R+1	8	0	100	0	0	0
Bureau R+2	16	0	100	0	0	0
Gdes salle délibéré R+2	4	0	100	0	0	0
Vestiaires Juges R+2	2	0	100	0	0	0
Bureau R+2	4	0	100	0	0	0
WC R+2	4	0	100	0	0	0
Facade	9	0	100	0	0	0
Bureau R+3	4	0	100	0	0	0
Bureau amical sociocult	2	0	100	0	0	0
Bureau Magistrat R+3	4	0	100	0	0	0
Retour Loggia R+3	2	0	100	0	0	0
Bureau R+3	8	0	100	0	0	0
Café cercle R+3	3	0	100	0	0	0
Service Juges commiss	10	0	100	0	0	0
Bureau greffe R+4	4	0	100	0	0	0
Bur Vice Président R+4	2	0	100	0	0	0
Bur Juge remise peines	2	0	100	0	0	0
Bur Direction Greffe R+4	2	0	100	0	0	0
Bureau R+4	4	0	100	0	0	0
FACADE SUD						
Bureaux RDC/R+1	10	0	0	0	100	0
Salle audience R+1	8	0	0	0	100	0
Bureau R+2	10	0	0	0	100	0
Bureau R+3	10	0	0	0	100	0
Bureau R+4	2	0	100	0	0	0
Bur remise peines R+4	2	0	100	0	0	0
Bur Vice Président R+4	2	0	100	0	0	0
Bur Juge remise peines	2	0	100	0	0	0
Bur Greffe R+4	2	0	100	0	0	0

FACADE NORD						
Bureau Greffe RDC	4	0	0	0	100	0
Entrée RDC	1	0	0	0	100	0
Bureau RDC	4	0	0	0	100	0
Bureau entresol	5	0	0	0	100	0
Salle d'honneur R+1	15	0	100	0	0	0
Salle audience admni	20	0	100	0	0	0
COUPE B						
Bureau R+1	2	0	100	0	0	0
Bureau R+2	2	0	100	0	0	0
Bureau R+3	2	0	100	0	0	0
COUPE L						
Bureau R+1	2	0	100	0	0	0
Bureau R+2	2	0	100	0	0	0
Bureau R+3	2	0	100	0	0	0
COUPE C						
Bureau R+1	2	0	100	0	0	0
Bureau R+2	2	0	100	0	0	0
Bureau R+3	2	0	100	0	0	0

	Propriétaire : MINISTRE DE LA JUSTICE Adresse : 6 rue Joseph AURAN 13006 MARSEILLE						PARTIES PRIVATIVES					
Abréviation des dégradations: Non Visible : NV ; Non Dégradé : ND ; Etat d'Usage : EU ; Dégradé : D												
N°	Etage	Côté	Pièce	Elément	Support	Revêt.	Dégradations Nature	Classe	Mesure (mg/cm²)	Obs.	Préconisation	Nature Dégradation
FACADE EST												
1	RDC	A1	BUREAU	GRILLE	METAL	PEINTURE	EU	2	12.20	RAS	ENTRETIEN	
2	RDC	A2	BUREAU	GRILLE	METAL	PEINTURE	EU	2	12.30	RAS	ENTRETIEN	
4	RDC	A3	BUREAU	GRILLE	METAL	PEINTURE	EU	2	12.50	RAS	ENTRETIEN	
5	RDC	A4	BUREAU	GRILLE	METAL	PEINTURE	EU	2	13.00	RAS	ENTRETIEN	
6	RDC	A5	BUREAU	GRILLE	METAL	PEINTURE	EU	2	14.00	RAS	ENTRETIEN	
7	RDC	A6	BUREAU	GRILLE	METAL	PEINTURE	EU	2	16.00	RAS	ENTRETIEN	
8	RDC	A7	BUREAU	GRILLE	METAL	PEINTURE	EU	2	15.60	RAS	ENTRETIEN	
9	RDC	A8	BUREAU	GRILLE	METAL	PEINTURE	EU	2	12.00	RAS	ENTRETIEN	
10	RDC	A9	BUREAU	GRILLE	METAL	PEINTURE	EU	2	13.20	RAS	ENTRETIEN	
11	RDC	A10	BUREAU	GRILLE	METAL	PEINTURE	EU	2	12.50	RAS	ENTRETIEN	
12	RDC	A11	BUREAU	GRILLE	METAL	PEINTURE	EU	2	14.50	RAS	ENTRETIEN	
13	RDC	A12	BUREAU	GRILLE	METAL	PEINTURE	EU	2	16.10	RAS	ENTRETIEN	
14	RDC	A13	BUREAU GREFFE	GRILLE	METAL	PEINTURE	EU	2	12.60	RAS	ENTRETIEN	
15	RDC	A14	BUREAU GREFFE	GRILLE	METAL	PEINTURE	EU	2	12.60	RAS	ENTRETIEN	
16	RDC	A15	BUREAU GREFFE	GRILLE	METAL	PEINTURE	EU	2	12.60	RAS	ENTRETIEN	
17	RDC	A16	BUREAU GREFFE	GRILLE	METAL	PEINTURE	EU	2	12.60	RAS	ENTRETIEN	
18	RDC	A17	PORTE DE SERVICE	PORTE	METAL	PEINTURE	EU	2	2.40	RAS	ENTRETIEN	
19	RDC	A17	CADRE PORTE DE SERVICE	CADRE PORT	METAL	PEINTURE	EU	2	6.50	RAS	ENTRETIEN	
20	RDC	A18	PORTE DE SERVICE	PORTE	METAL	PEINTURE	EU	2	2.40	RAS	ENTRETIEN	
21	RDC	A18	CADRE PORTE DE SERVICE	CADRE PORT	METAL	PEINTURE	EU	2	6.50	RAS	ENTRETIEN	
22	RDC	A19	PORTE DE SERVICE	PORTE	METAL	PEINTURE	EU	2	2.40	RAS	ENTRETIEN	
23	RDC	A19	CADRE PORTE DE SERVICE	CADRE PORT	METAL	PEINTURE	EU	2	6.50	RAS	ENTRETIEN	
24	RDC	A20	PORTE ENTREE 1	PORTE	METAL	PEINTURE	EU	2	8.60	RAS	ENTRETIEN	
25	RDC	A20	CADRE PORTE ENTREE 1	CADRE PORT	METAL	PEINTURE	EU	2	2.40	RAS	ENTRETIEN	
26	RDC	A21	PORTE ENTREE 2	PORTE	METAL	PEINTURE	EU	2	8.60	RAS	ENTRETIEN	
27	RDC	A21	CADRE PORTE ENTREE 1	CADRE PORT	METAL	PEINTURE	EU	2	2.40	RAS	ENTRETIEN	
28	ENTRE SOL	B1	BUREAU	GRILLE	METAL	PEINTURE	EU	2	13.60	RAS	ENTRETIEN	
35	ENTRE SOL	B2	BUREAU	GRILLE	METAL	PEINTURE	EU	2	7.40	RAS	ENTRETIEN	
42	ENTRE SOL	B3	BUREAU	GRILLE	METAL	PEINTURE	EU	2	12.50	RAS	ENTRETIEN	
49	ENTRE SOL	B4	BUREAU	GRILLE	METAL	PEINTURE	EU	2	14.60	RAS	ENTRETIEN	
56	ENTRE SOL	B5	BUREAU	GRILLE	METAL	PEINTURE	EU	2	14.00	RAS	ENTRETIEN	
63	ENTRE SOL	B6	BUREAU	GRILLE	METAL	PEINTURE	EU	2	15.00	RAS	ENTRETIEN	
70	ENTRE SOL	B7	BUREAU	GRILLE	METAL	PEINTURE	EU	2	16.00	RAS	ENTRETIEN	
77	ENTRE SOL	B8	BUREAU	GRILLE	METAL	PEINTURE	EU	2	14.50	RAS	ENTRETIEN	
84	ENTRE SOL	B9	BUREAU	GRILLE	METAL	PEINTURE	EU	2	16.00	RAS	ENTRETIEN	
91	ENTRE SOL	B10	BUREAU	GRILLE	METAL	PEINTURE	EU	2	13.40	RAS	ENTRETIEN	
98	ENTRE SOL	B11	BUREAU	GRILLE	METAL	PEINTURE	EU	2	13.70	RAS	ENTRETIEN	
105	ENTRE SOL	B12	BUREAU	GRILLE	METAL	PEINTURE	EU	2	12.50	RAS	ENTRETIEN	
112	ENTRE SOL	B13	BUREAU	GRILLE	METAL	PEINTURE	EU	2	14.30	RAS	ENTRETIEN	
FACADE SUD												
365	RDC	A3	BUREAU	GRILLE	METAL	PEINTURE	EU	2	13.20	RAS	ENTRETIEN	
366	RDC	A4	BUREAU	GRILLE	METAL	PEINTURE	EU	2	12.30	RAS	ENTRETIEN	
367	RDC	A5	BUREAU	GRILLE	METAL	PEINTURE	EU	2	14.10	RAS	ENTRETIEN	
368	RDC	A6	BUREAU	GRILLE	METAL	PEINTURE	EU	2	16.00	RAS	ENTRETIEN	
369	ENTRE SOL	B1	BUREAU	GRILLE	METAL	PEINTURE	EU	2	12.00	RAS	ENTRETIEN	
370	ENTRE SOL	B2	BUREAU	GRILLE	METAL	PEINTURE	EU	2	13.20	RAS	ENTRETIEN	
FACADE NORD												
451	RDC	A1	BUREAU DU GREFFE	GRILLE	METAL	PEINTURE	EU	2	13.20	RAS	ENTRETIEN	
452	RDC	A2	BUREAU DU GREFFE	GRILLE	METAL	PEINTURE	EU	2	14.20	RAS	ENTRETIEN	
453	RDC	A3	BUREAU DU GREFFE	GRILLE	METAL	PEINTURE	EU	2	15.10	RAS	ENTRETIEN	
454	RDC	A4	BUREAU DU GREFFE	GRILLE	METAL	PEINTURE	EU	2	14.60	RAS	ENTRETIEN	
455	RDC	A5	PORTE ENTREE 1	PORTE	METAL	PEINTURE	EU	2	8.90	RAS	ENTRETIEN	
456	RDC	A5	CADRE PORTE ENTREE 1	CADRE PORT	METAL	PEINTURE	EU	2	3.70	RAS	ENTRETIEN	
457	RDC	A6	BUREAU	GRILLE	METAL	PEINTURE	EU	2	10.10	RAS	ENTRETIEN	
458	RDC	A7	BUREAU	GRILLE	METAL	PEINTURE	EU	2	11.20	RAS	ENTRETIEN	
459	RDC	A8	BUREAU	GRILLE	METAL	PEINTURE	EU	2	13.20	RAS	ENTRETIEN	
460	RDC	A9	BUREAU	GRILLE	METAL	PEINTURE	EU	2	9.60	RAS	ENTRETIEN	
461	ENTRE SOL	B1	BUREAU	GRILLE	METAL	PEINTURE	EU	2	11.00	RAS	ENTRETIEN	
462	ENTRE SOL	B2	BUREAU	GRILLE	METAL	PEINTURE	EU	2	10.20	RAS	ENTRETIEN	
463	ENTRE SOL	B3	BUREAU	GRILLE	METAL	PEINTURE	EU	2	9.20	RAS	ENTRETIEN	
464	ENTRE SOL	B4	BUREAU	GRILLE	METAL	PEINTURE	EU	2	7.30	RAS	ENTRETIEN	
465	ENTRE SOL	B5	BUREAU	GRILLE	METAL	PEINTURE	EU	2	10.05	RAS	ENTRETIEN	

11. APPRECIATION SUR L'ETAT GENERAL DU BIEN

Nota : Liste des facteurs de dégradation du bâti Extrait de l'Arrêté du 25 avril 2006 Annexe 4 :

FACTEURS DE DEGRADATION DU BATI

Les facteurs de dégradation du bâti à prendre en compte par l'auteur du constat de risque d'exposition au plomb sont les suivants :

1. Au moins un local parmi les locaux objets du constat présente au moins 50% d'unités de diagnostic de classe 3 ;
2. L'ensemble des locaux objets du constat présente au moins 20% d'unités de diagnostic de classe 3 ;
3. Les locaux objets du constat présentent au moins un plancher ou plafond menaçant de s'effondrer ou en tout ou partie effondré ;
4. Les locaux objets du constat présentent des traces importantes de coulures ou de ruissellement ou d'écoulement d'eau sur plusieurs unités de diagnostic d'une même pièce ;
5. Les locaux objets du constat présentent plusieurs unités de diagnostic d'une même pièce recouverts de moisissures ou de nombreuses taches d'humidité.

Si le constat identifie pour le bien visité au moins un des facteurs de dégradation du bâti, une copie du rapport est transmise à l'ASR dont le bien dépend, en application de l'article R1334-10.

Le propriétaire, le syndicat des copropriétaires ou l'exploitant du local d'hébergement en sont informés.

Facteurs de dégradation du bâti observés:

Définition des facteurs de risque de saturnisme infantile	OUI	NON
Au moins un local parmi les locaux objets du constat présente au moins 50% d'unités de diagnostic de classe 3		x
L'ensemble des locaux objets du constat présente au moins 20% d'unités de diagnostic de classe 3		x
Définition des facteurs de dégradation du bâti	OUI	NON
Les locaux objets du constat présentent au moins un plancher ou plafond menaçant de s'effondrer ou en tout ou partie effondré		x
Les locaux objets du constat présentent des traces importantes de coulures ou de ruissellement ou d'écoulement d'eau sur plusieurs unités de diagnostic d'une même pièce		x
Les locaux objets du constat présentent plusieurs unités de diagnostic d'une même pièce recouverts de moisissures ou de nombreuses taches d'humidité.		x

Le bien visité n'est pas considéré comme ayant un facteur de dégradation du bâti au vu des facteurs définis par l'annexe 4 ci-dessus ;

Commentaires :

Nota : Extrait de l'Arrêté du 25 avril 2006 Annexe 1 paragraphe 5

5. Identification des revêtements

Par revêtement, on entend un matériau mince recouvrant les éléments de construction. Les revêtements susceptibles de contenir du plomb sont principalement les peintures (du fait de l'utilisation ancienne de la céruse et celle de produits anti-corrosion à base de minimum de plomb), les vernis, les revêtements muraux composés d'une feuille de plomb contrecollée sur du papier à peindre, le plomb laminé servant à l'étanchéité de balcons.

Bien que pouvant être relativement épais, les enduits sont aussi à considérer comme des revêtements susceptibles de contenir du plomb.

D'autres revêtements ne sont pas susceptibles de contenir du plomb : toile de verre, moquette, tissus, crépi, papier peint, ainsi que les peintures et enduits manifestement récents, mais ils peuvent masquer un autre revêtement contenant du plomb et sont donc à analyser.

Les revêtements de type carrelage contiennent souvent du plomb, mais ils ne sont pas visés par le présent arrêté car ce plomb n'est pas accessible.

Nota : Extrait de l'Arrêté du 25 avril 2006 Annexe 1 paragraphe 6

6. Identification des unités de diagnostic

Dans chaque local toutes les surfaces susceptibles d'avoir un revêtement contenant du plomb sont analysées ou incluses dans une unité de diagnostic à analyser, telle que définie à l'article 2 du présent arrêté. Cela comprend aussi les surfaces recouvertes d'un matériau mince non susceptible de contenir du plomb (papier peint, toile de verre, moquette murale, etc.), car un matériau contenant du plomb peut exister en dessous.

Pour chaque zone, l'auteur du constat dresse la liste des unités de diagnostic, recouvertes ou non d'un revêtement. Il identifie chaque unité de diagnostic par son nom complet, auquel il associe si nécessaire la lettre de la zone correspondante, ce qui permet de mieux situer chaque unité de diagnostic dans l'espace. Par exemple, le mur de la zone A sera désigné par « mur A ».

L'auteur identifie le substrat de l'unité de diagnostic par examen visuel et en fonction des caractéristiques physiques du matériau. Par substrat, on entend un matériau sur lequel un revêtement est appliqué (plâtre, bois, brique, métal, etc.).

En application de l'article 2 du présent arrêté, constituent des unités de diagnostic distinctes :

- les différents murs d'une même pièce ;
- des éléments de construction de substrats différents (tels qu'un pan de bois et le reste de la paroi murale à laquelle il appartient) ;
- les côtés extérieur et intérieur d'un élément mobile (tel qu'une fenêtre) ;
- des éléments situés dans des locaux différents, même contigus (tels que les 2 faces d'une porte car elles ont pu être peintes par des peintures différentes).

Par ailleurs, si des habitudes locales de construction ou de mise en peinture sont connues, l'auteur du constat en tient compte pour une définition plus précise des unités de diagnostic. Ainsi, en général, on ne regroupera pas dans une même unité de diagnostic une allège sous fenêtre et la paroi murale à laquelle elle appartient. En effet, dans certains types de construction l'allège a été peinte avec la fenêtre mais pas le reste de la paroi murale.

Nota : Extrait de l'Arrêté du 25 avril 2006 Annexe 1 paragraphe 9

9. Description de l'état de conservation des revêtements contenant du plomb

L'état de conservation des revêtements contenant du plomb est décrit par la nature des dégradations observées.

Pour décrire l'état de conservation d'un revêtement contenant du plomb, l'auteur du constat a le choix entre les 4 catégories suivantes :

- non visible : si le revêtement contenant du plomb (peinture par exemple) est manifestement situé en dessous d'un revêtement sans plomb (papier peint par exemple), la description de l'état de conservation de cette peinture peut ne pas être possible ;
- non dégradé ;
- état d'usage, c'est-à-dire présence de dégradations d'usage couramment rencontrées dans un bien régulièrement entretenu (usure par friction, traces de chocs, microfissures...) : ces dégradations ne génèrent pas spontanément des poussières ou des écailles ;
- dégradé, c'est-à-dire présence de dégradations caractéristiques d'un défaut d'entretien ou de désordres liés au bâti, qui génèrent spontanément des poussières ou des écailles (pulvérisation, écaillage, cloquage, fissures, faïençage, traces de grattage, lézardes).

Pour les revêtements faisant l'objet de prélèvements, les résultats de l'analyse chimique en laboratoire seront connus seulement après la visite. Par conséquent, la description de leur état de conservation est systématique lors de la visite.

ANNEXE 1

FICHES DE RELEVES DES MATERIAUX CONTROLES

1. RENSEIGNEMENTS ADMINISTRATIFS

Intervenant(s) : BENEVENT
 Organisme certificateur : ICERT domicilié au Parc EDONIA Bâtiment G - rue de la terre Victoria - 35760 Saint Gregoire
 Adresse d'intervention : Palais de Justice
 6 rue Joseph Autran
 13006 MARSEILLE
 Bien immobilier habité : OUI
 Présence d'enfant mineurs de plus de 6 ans : NON
 Présence d'enfant mineurs de moins de 6 ans : NON

2. EMPLACEMENT DES POINTS DE MESURES ET CONCENTRATION EN PLOMB

Date de relevés : mercredi 10 octobre 2018
 Bâtiment repérage (Nom, n°etc...) : PALAIS DE JUSTICE FORTIA
 Fonction/usage/type d'activité : Palais de Justice
 Parties visitées : Bureaux Palais de Justice

Identification des zones : Afin de faciliter la localisation des mesures, l'auteur du constat divise chaque local en plusieurs zones, auxquelles il attribue une lettre. Ces zones correspondent généralement aux différentes faces du local.

Les contrôles ont donc été réalisés sur les locaux définis dans le(s) tableau(x) ci-après, en respect des conventions suivantes :

A est le mur par lequel on entre, puis on tourne dans le sens horaire. (Voir les plans joints si la pièce présente une géométrie spécifique).

Chaque mur est découpé en quatre zones, plus ou moins selon sa surface

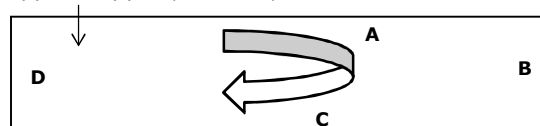

Seules les surfaces directement accessibles ont pu être testées.

Les valeurs des concentrations relevées sont jointes, pour la totalité des éléments contrôlés, dans le(s) tableau(x) joint(s) ci-après.

3. REMARQUES

Le Plomb (céruse) contenu dans les peintures peut provoquer une intoxication des personnes, en particulier des jeunes enfants, dès lors qu'il est inhalé ou ingéré. Les travaux qui seraient conduits sur les surfaces identifiées comme recouverte de peinture, d'une teneur en plomb égale ou supérieure à 1mg-Pb/cm², devront s'accompagner de mesures de protection collectives et individuelles visant à contrôler la dissémination de poussières toxiques et à éviter toute exposition au plomb tant pour les intervenants que les occupants de l'immeuble.

ANNEXE 2 CROQUIS DU BIEN VISITE

FACADE NORD

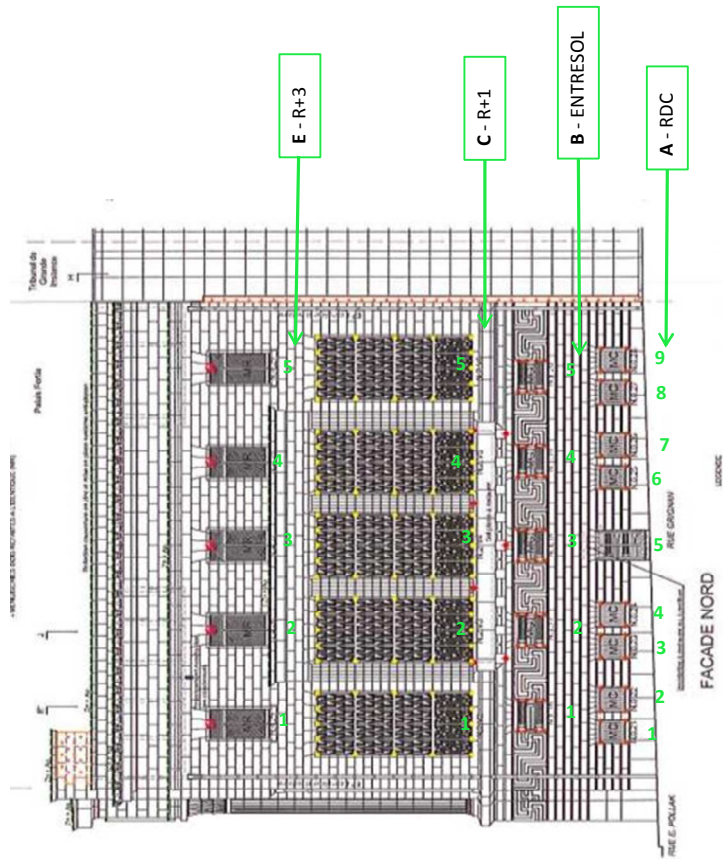

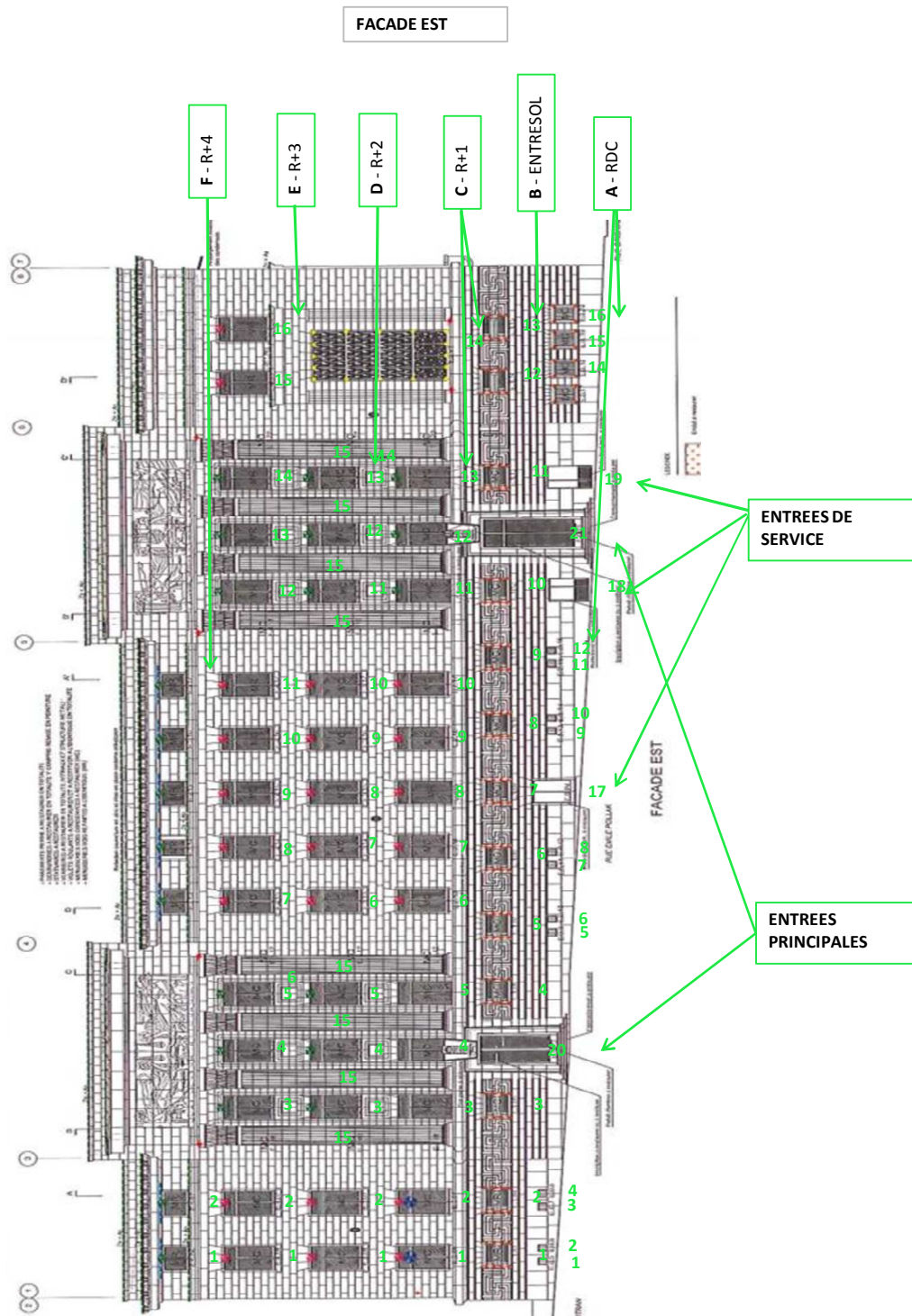

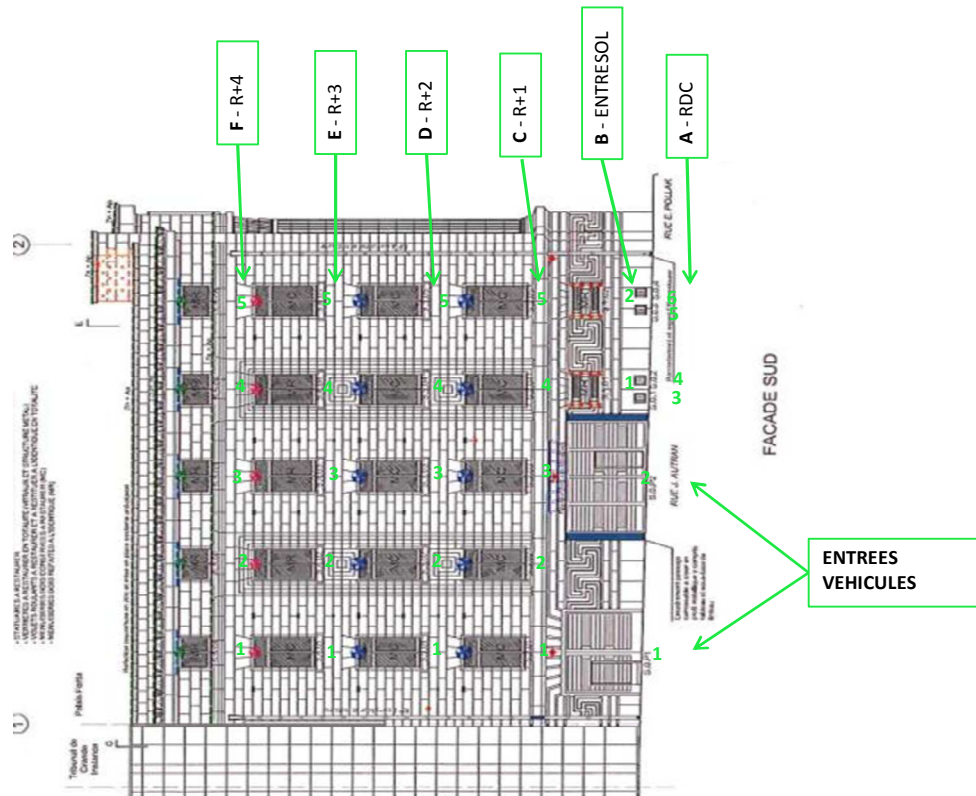

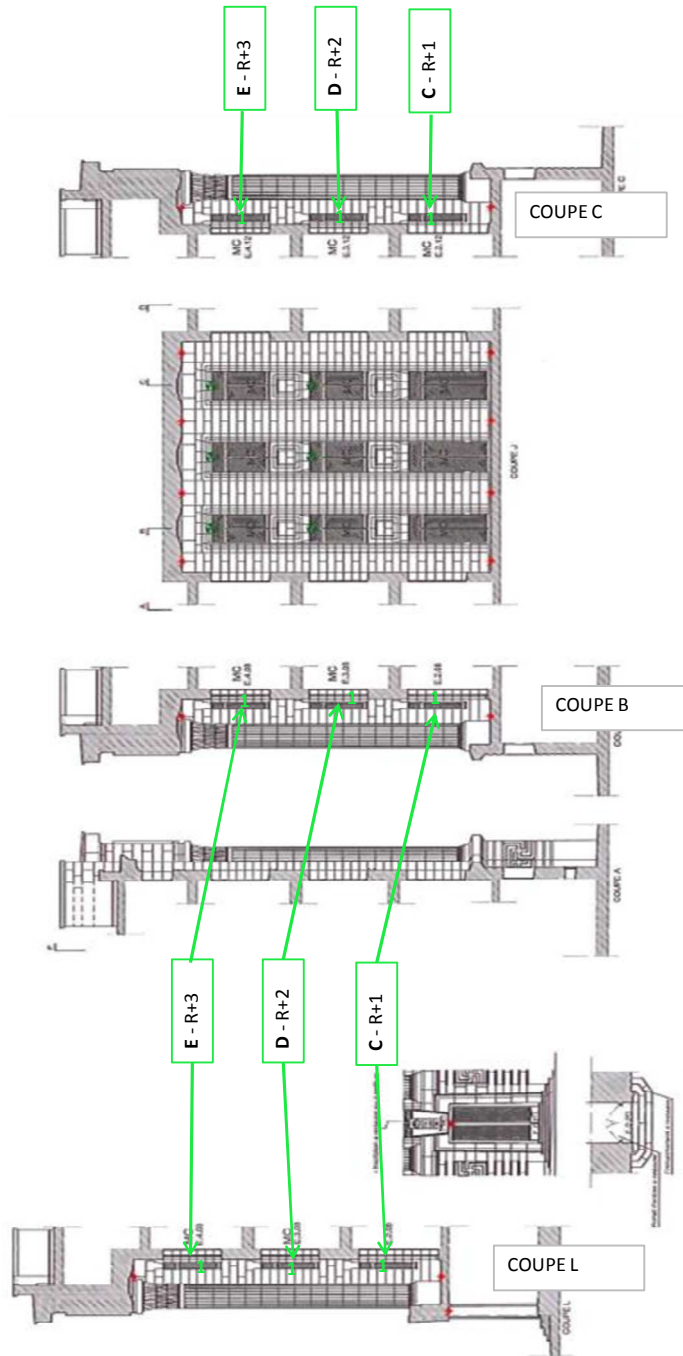

ANNEXE 3 NOTICE D'INFORMATION

Nota : Extrait de l'Arrêté du 19 août 2001 Annexe 2

Si le logement que vous vendez, achetez ou louez comporte des revêtements contenant du plomb, sachez que le plomb est dangereux pour la santé.

Deux documents vous informent :

- le constat de risque d'exposition au plomb vous permet de localiser précisément ces revêtements : **lisez-le attentivement !**
- la présente notice d'information résume ce que vous devez savoir pour éviter l'exposition au plomb dans ce logement.

Les effets du plomb sur la santé

L'ingestion ou l'inhalation de plomb est toxique. Elle provoque des effets réversibles (anémie, troubles digestifs) ou irréversibles (atteinte du système nerveux, baisse du quotient intellectuel, etc.). Une fois dans l'organisme, le plomb est stocké, notamment dans les os, d'où il peut être libéré dans le sang, des années ou même des dizaines d'années plus tard. **L'intoxication chronique par le plomb, appelée saturnisme, est particulièrement grave chez le jeune enfant. Les femmes en âge de procréer doivent également se protéger car, pendant la grossesse, le plomb peut traverser le placenta et contaminer le fœtus.**

Les mesures de prévention en présence de revêtements contenant du plomb

Des peintures fortement chargées en plomb (céruse) ont été couramment utilisées jusque vers 1950. Ces peintures, souvent recouvertes par d'autres revêtements depuis, peuvent être dégradées à cause de l'humidité, à la suite d'un choc, par grattage ou à l'occasion de travaux : les écailles et les poussières ainsi libérées constituent alors une source d'intoxication. Ces peintures représentent le principal risque d'exposition au plomb dans l'habitation.

Le plomb contenu dans les peintures ne présente pas de risque tant qu'elles sont en bon état ou inaccessibles. En revanche, le risque apparaît dès qu'elles s'écailent ou se dégradent. Dans ce cas, votre enfant peut s'intoxiquer :

- s'il porte à la bouche des écailles de peinture contenant du plomb ;
- s'il se trouve dans une pièce contaminée par des poussières contenant du plomb ;
- s'il reste à proximité de travaux dégageant des poussières contenant du plomb.

Le plomb en feuille contenu dans certains papiers peints (posés parfois sur les parties humides des murs) n'est dangereux qu'en cas d'ingestion de fragments de papier. Le plomb laminé des balcons et rebords extérieurs de fenêtre n'est dangereux que si l'enfant a accès à ces surfaces, y porte la bouche ou suce ses doigts après les avoir touchées.

Pour éviter que votre enfant ne s'intoxique :

Surveillez l'état des peintures et effectuez les menues réparations qui s'imposent sans attendre qu'elles s'aggravent ;

Luttez contre l'humidité, qui favorise la dégradation des peintures ;

Évitez le risque d'accumulation des poussières : ne posez pas de moquette dans les pièces où l'enfant joue, nettoyez souvent le sol, les rebords de fenêtres avec une serpillière humide ;

Veillez à ce que votre enfant n'ait pas accès à des peintures dégradées, à des papiers peints contenant une feuille de plomb, ou à du plomb laminé (balcons, rebords extérieurs de fenêtres) ; lavez ses mains, ses jouets.

En cas de travaux portant sur des revêtements contenant du plomb, prenez des précautions :

Si vous confiez les travaux à une entreprise, remettez-lui une copie du constat du risque d'exposition au plomb, afin qu'elle mette en œuvre les mesures de prévention adéquates ;

Tenez les jeunes enfants éloignés du logement pendant toute la durée des travaux : avant tout retour d'un enfant après travaux, les locaux doivent avoir été parfaitement nettoyés ;

Si vous réalisez les travaux vous-même, prenez soin d'éviter la dissémination de poussières contaminées dans tout le logement et éventuellement le voisinage.

Si vous êtes enceinte :

- ne réalisez jamais vous-même des travaux portant sur des revêtements contenant du plomb ;
- éloignez-vous de tous travaux portant sur des revêtements contenant du plomb.

Si vous craignez qu'il existe un risque pour votre santé ou celle de votre enfant, parlez-en à votre médecin (généraliste, pédiatre, médecin de protection maternelle et infantile, médecin scolaire) qui prescrira, s'il le juge utile, un dosage de plomb dans le sang (plombémie). Des informations sur la prévention du saturnisme peuvent être obtenues auprès des directions départementales des territoires, des agences régionales de la santé ou des services communaux d'hygiène et de santé, ou sur les sites internet des ministères chargés de la santé et du logement.

ANNEXE 4

TABLEAU DES MESURES

Propriétaire : MINISTERE DE LA JUSTICE Adresse : 6 rue Joseph AURAN 13006 MARSEILLE												
PARTIES PRIVATIVES												
Abréviation des dégradations: Non Visible : NV ; Non Dégradé : ND ; Etat d'Usage : EU ; Dégradé : D												
N°	Etage	Côté	Pièce	Elément	Support	Revêt.	Dégradations Nature	Classe	Mesure (mg/cm²)	Obs.	Préconisation	Nature Dégradation
FACADE EST												
2	RDC	A1	BUREAU	GRILLE	METAL	PEINTURE	EU	2	12.20	RAS	ENTRETIEN	
3	RDC	A2	BUREAU	GRILLE	METAL	PEINTURE	EU	2	12.30	RAS	ENTRETIEN	
4	RDC	A3	BUREAU	GRILLE	METAL	PEINTURE	EU	2	12.50	RAS	ENTRETIEN	
5	RDC	A4	BUREAU	GRILLE	METAL	PEINTURE	EU	2	13.00	RAS	ENTRETIEN	
6	RDC	A5	BUREAU	GRILLE	METAL	PEINTURE	EU	2	14.00	RAS	ENTRETIEN	
7	RDC	A6	BUREAU	GRILLE	METAL	PEINTURE	EU	2	16.00	RAS	ENTRETIEN	
8	RDC	A7	BUREAU	GRILLE	METAL	PEINTURE	EU	2	15.60	RAS	ENTRETIEN	
9	RDC	A8	BUREAU	GRILLE	METAL	PEINTURE	EU	2	12.00	RAS	ENTRETIEN	
10	RDC	A9	BUREAU	GRILLE	METAL	PEINTURE	EU	2	13.20	RAS	ENTRETIEN	
11	RDC	A10	BUREAU	GRILLE	METAL	PEINTURE	EU	2	12.50	RAS	ENTRETIEN	
12	RDC	A11	BUREAU	GRILLE	METAL	PEINTURE	EU	2	14.50	RAS	ENTRETIEN	
13	RDC	A12	BUREAU	GRILLE	METAL	PEINTURE	EU	2	16.10	RAS	ENTRETIEN	
14	RDC	A13	BUREAU GREFFE	GRILLE	METAL	PEINTURE	EU	2	12.60	RAS	ENTRETIEN	
15	RDC	A14	BUREAU GREFFE	GRILLE	METAL	PEINTURE	EU	2	12.60	RAS	ENTRETIEN	
16	RDC	A15	BUREAU GREFFE	GRILLE	METAL	PEINTURE	EU	2	12.60	RAS	ENTRETIEN	
17	RDC	A16	BUREAU GREFFE	GRILLE	METAL	PEINTURE	EU	2	12.60	RAS	ENTRETIEN	
18	RDC	A17	PORTE DE SERVICE	PORTE	METAL	PEINTURE	EU	2	2.40	RAS	ENTRETIEN	
19	RDC	A18	CADRE PORTE DE SERVICE	CADRE PORTE	METAL	PEINTURE	EU	2	6.50	RAS	ENTRETIEN	
20	RDC	A18	PORTE DE SERVICE	PORTE	METAL	PEINTURE	EU	2	2.40	RAS	ENTRETIEN	
21	RDC	A18	CADRE PORTE DE SERVICE	CADRE PORTE	METAL	PEINTURE	EU	2	6.50	RAS	ENTRETIEN	
22	RDC	A19	PORTE DE SERVICE	PORTE	METAL	PEINTURE	EU	2	2.40	RAS	ENTRETIEN	
23	RDC	A19	CADRE PORTE DE SERVICE	CADRE PORTE	METAL	PEINTURE	EU	2	6.50	RAS	ENTRETIEN	
24	RDC	A20	PORTE ENTREE 1	PORTE	METAL	PEINTURE	EU	2	8.60	RAS	ENTRETIEN	
25	RDC	A20	CADRE PORTE ENTREE 1	CADRE PORTE	METAL	PEINTURE	EU	2	2.40	RAS	ENTRETIEN	
26	RDC	A21	PORTE ENTREE 2	PORTE	METAL	PEINTURE	EU	2	8.60	RAS	ENTRETIEN	
27	RDC	A21	CADRE PORTE ENTREE 1	CADRE PORTE	METAL	PEINTURE	EU	2	2.40	RAS	ENTRETIEN	
28	ENTRESOL	B1	BUREAU	GRILLE	METAL	PEINTURE	EU	2	13.60	RAS	ENTRETIEN	
29	ENTRESOL	B1	BUREAU	FENETRE	BOIS	PEINTURE	EU	0	0.05	RAS	RAS	
30	ENTRESOL	B1	BUREAU	FENETRE	BOIS	PEINTURE	EU	0	0.05	RAS	RAS	
31	ENTRESOL	B1	BUREAU	CADRE FENETRE	BOIS	PEINTURE	EU	0	0.03	RAS	RAS	
32	ENTRESOL	B1	BUREAU	CADRE FENETRE	BOIS	PEINTURE	EU	0	0.03	RAS	RAS	
33	ENTRESOL	B1	BUREAU	VOLET	BOIS	PEINTURE	EU	0	0.00	RAS	RAS	
34	ENTRESOL	B1	BUREAU	VOLET	BOIS	PEINTURE	EU	0	0.00	RAS	RAS	
35	ENTRESOL	B2	BUREAU	GRILLE	METAL	PEINTURE	EU	2	7.40	RAS	ENTRETIEN	
36	ENTRESOL	B2	BUREAU	FENETRE	BOIS	PEINTURE	EU	0	0.05	RAS	RAS	
37	ENTRESOL	B2	BUREAU	FENETRE	BOIS	PEINTURE	EU	0	0.05	RAS	RAS	
38	ENTRESOL	B2	BUREAU	CADRE FENETRE	BOIS	PEINTURE	EU	0	0.03	RAS	RAS	
39	ENTRESOL	B2	BUREAU	CADRE FENETRE	BOIS	PEINTURE	EU	0	0.03	RAS	RAS	
40	ENTRESOL	B2	BUREAU	VOLET	BOIS	PEINTURE	EU	0	0.00	RAS	RAS	
41	ENTRESOL	B2	BUREAU	VOLET	BOIS	PEINTURE	EU	0	0.00	RAS	RAS	
42	ENTRESOL	B3	BUREAU	GRILLE	METAL	PEINTURE	EU	2	12.50	RAS	ENTRETIEN	
43	ENTRESOL	B3	BUREAU	FENETRE	BOIS	PEINTURE	EU	0	0.05	RAS	RAS	
44	ENTRESOL	B3	BUREAU	FENETRE	BOIS	PEINTURE	EU	0	0.05	RAS	RAS	
45	ENTRESOL	B3	BUREAU	CADRE FENETRE	BOIS	PEINTURE	EU	0	0.03	RAS	RAS	
46	ENTRESOL	B3	BUREAU	CADRE FENETRE	BOIS	PEINTURE	EU	0	0.03	RAS	RAS	
47	ENTRESOL	B3	BUREAU	VOLET	BOIS	PEINTURE	EU	0	0.00	RAS	RAS	
48	ENTRESOL	B3	BUREAU	VOLET	BOIS	PEINTURE	EU	0	0.00	RAS	RAS	
49	ENTRESOL	B4	BUREAU	GRILLE	METAL	PEINTURE	EU	2	14.60	RAS	ENTRETIEN	
50	ENTRESOL	B4	BUREAU	FENETRE	BOIS	PEINTURE	EU	0	0.05	RAS	RAS	
51	ENTRESOL	B4	BUREAU	FENETRE	BOIS	PEINTURE	EU	0	0.05	RAS	RAS	
52	ENTRESOL	B4	BUREAU	CADRE FENETRE	BOIS	PEINTURE	EU	0	0.03	RAS	RAS	
53	ENTRESOL	B4	BUREAU	CADRE FENETRE	BOIS	PEINTURE	EU	0	0.03	RAS	RAS	
54	ENTRESOL	B4	BUREAU	VOLET	BOIS	PEINTURE	EU	0	0.00	RAS	RAS	
55	ENTRESOL	B4	BUREAU	VOLET	BOIS	PEINTURE	EU	0	0.00	RAS	RAS	
56	ENTRESOL	B5	BUREAU	GRILLE	METAL	PEINTURE	EU	2	14.00	RAS	ENTRETIEN	
57	ENTRESOL	B5	BUREAU	FENETRE	BOIS	PEINTURE	EU	0	0.05	RAS	RAS	
58	ENTRESOL	B5	BUREAU	FENETRE	BOIS	PEINTURE	EU	0	0.05	RAS	RAS	
59	ENTRESOL	B5	BUREAU	CADRE FENETRE	BOIS	PEINTURE	EU	0	0.03	RAS	RAS	
60	ENTRESOL	B5	BUREAU	CADRE FENETRE	BOIS	PEINTURE	EU	0	0.03	RAS	RAS	

Abréviations des dégradations:													
Non Visible : NV ; Non Degrade : ND ; Etat d'Usage : EU ; Degrade : D													
N°	Etage	Côté	Pièce	Elément	Support	Revêt.	Dégradations Nature	Classe	Mesure (mg/cm²)	Obs.	Préconisation	Nature Dégradation	
61	ENTRESOL	B5	BUREAU	VOLET	BOIS	PEINTURE	EU	0	0.00	RAS	RAS		
62	ENTRESOL	B5	BUREAU	VOLET	BOIS	PEINTURE	EU	0	0.00	RAS	RAS		
63	ENTRESOL	B6	BUREAU	GRILLE	METAL	PEINTURE	EU	2	15.00	RAS	ENTRETIEN		
64	ENTRESOL	B6	BUREAU	FENETRE	BOIS	PEINTURE	EU	0	0.05	RAS	RAS		
65	ENTRESOL	B6	BUREAU	FENETRE	BOIS	PEINTURE	EU	0	0.05	RAS	RAS		
66	ENTRESOL	B6	BUREAU	CADRE FENETRE	BOIS	PEINTURE	EU	0	0.03	RAS	RAS		
67	ENTRESOL	B6	BUREAU	CADRE FENETRE	BOIS	PEINTURE	EU	0	0.03	RAS	RAS		
68	ENTRESOL	B6	BUREAU	VOLET	BOIS	PEINTURE	EU	0	0.00	RAS	RAS		
69	ENTRESOL	B6	BUREAU	VOLET	BOIS	PEINTURE	EU	0	0.00	RAS	RAS		
70	ENTRESOL	B7	BUREAU	GRILLE	METAL	PEINTURE	EU	2	16.00	RAS	ENTRETIEN		
71	ENTRESOL	B7	BUREAU	FENETRE	BOIS	PEINTURE	EU	0	0.05	RAS	RAS		
72	ENTRESOL	B7	BUREAU	FENETRE	BOIS	PEINTURE	EU	0	0.05	RAS	RAS		
73	ENTRESOL	B7	BUREAU	CADRE FENETRE	BOIS	PEINTURE	EU	0	0.03	RAS	RAS		
74	ENTRESOL	B7	BUREAU	CADRE FENETRE	BOIS	PEINTURE	EU	0	0.03	RAS	RAS		
75	ENTRESOL	B7	BUREAU	VOLET	BOIS	PEINTURE	EU	0	0.00	RAS	RAS		
76	ENTRESOL	B7	BUREAU	VOLET	BOIS	PEINTURE	EU	0	0.00	RAS	RAS		
77	ENTRESOL	B8	BUREAU	GRILLE	METAL	PEINTURE	EU	2	14.50	RAS	ENTRETIEN		
78	ENTRESOL	B8	BUREAU	FENETRE	BOIS	PEINTURE	EU	0	0.05	RAS	RAS		
79	ENTRESOL	B8	BUREAU	FENETRE	BOIS	PEINTURE	EU	0	0.05	RAS	RAS		
80	ENTRESOL	B8	BUREAU	CADRE FENETRE	BOIS	PEINTURE	EU	0	0.03	RAS	RAS		
81	ENTRESOL	B8	BUREAU	CADRE FENETRE	BOIS	PEINTURE	EU	0	0.03	RAS	RAS		
82	ENTRESOL	B8	BUREAU	VOLET	BOIS	PEINTURE	EU	0	0.00	RAS	RAS		
83	ENTRESOL	B8	BUREAU	VOLET	BOIS	PEINTURE	EU	0	0.00	RAS	RAS		
84	ENTRESOL	B9	BUREAU	GRILLE	METAL	PEINTURE	EU	2	16.00	RAS	ENTRETIEN		
85	ENTRESOL	B9	BUREAU	FENETRE	BOIS	PEINTURE	EU	0	0.05	RAS	RAS		
86	ENTRESOL	B9	BUREAU	FENETRE	BOIS	PEINTURE	EU	0	0.05	RAS	RAS		
87	ENTRESOL	B9	BUREAU	CADRE FENETRE	BOIS	PEINTURE	EU	0	0.03	RAS	RAS		
88	ENTRESOL	B9	BUREAU	CADRE FENETRE	BOIS	PEINTURE	EU	0	0.03	RAS	RAS		
89	ENTRESOL	B9	BUREAU	VOLET	BOIS	PEINTURE	EU	0	0.00	RAS	RAS		
90	ENTRESOL	B9	BUREAU	VOLET	BOIS	PEINTURE	EU	0	0.00	RAS	RAS		
91	ENTRESOL	B10	BUREAU	GRILLE	METAL	PEINTURE	EU	2	13.40	RAS	ENTRETIEN		
92	ENTRESOL	B10	BUREAU	FENETRE	BOIS	PEINTURE	EU	0	0.05	RAS	RAS		
93	ENTRESOL	B10	BUREAU	FENETRE	BOIS	PEINTURE	EU	0	0.05	RAS	RAS		
94	ENTRESOL	B10	BUREAU	CADRE FENETRE	BOIS	PEINTURE	EU	0	0.03	RAS	RAS		
95	ENTRESOL	B10	BUREAU	CADRE FENETRE	BOIS	PEINTURE	EU	0	0.03	RAS	RAS		
96	ENTRESOL	B10	BUREAU	VOLET	BOIS	PEINTURE	EU	0	0.00	RAS	RAS		
97	ENTRESOL	B10	BUREAU	VOLET	BOIS	PEINTURE	EU	0	0.00	RAS	RAS		
98	ENTRESOL	B11	BUREAU	GRILLE	METAL	PEINTURE	EU	2	13.70	RAS	ENTRETIEN		
99	ENTRESOL	B11	BUREAU	FENETRE	BOIS	PEINTURE	EU	0	0.05	RAS	RAS		
100	ENTRESOL	B11	BUREAU	FENETRE	BOIS	PEINTURE	EU	0	0.05	RAS	RAS		
101	ENTRESOL	B11	BUREAU	CADRE FENETRE	BOIS	PEINTURE	EU	0	0.03	RAS	RAS		
102	ENTRESOL	B11	BUREAU	CADRE FENETRE	BOIS	PEINTURE	EU	0	0.03	RAS	RAS		
103	ENTRESOL	B11	BUREAU	VOLET	BOIS	PEINTURE	EU	0	0.00	RAS	RAS		
104	ENTRESOL	B11	BUREAU	VOLET	BOIS	PEINTURE	EU	0	0.00	RAS	RAS		
105	ENTRESOL	B12	BUREAU	GRILLE	METAL	PEINTURE	EU	2	12.50	RAS	ENTRETIEN		
106	ENTRESOL	B12	BUREAU	FENETRE	BOIS	PEINTURE	EU	0	0.05	RAS	RAS		
107	ENTRESOL	B12	BUREAU	FENETRE	BOIS	PEINTURE	EU	0	0.05	RAS	RAS		
108	ENTRESOL	B12	BUREAU	CADRE FENETRE	BOIS	PEINTURE	EU	0	0.03	RAS	RAS		
109	ENTRESOL	B12	BUREAU	CADRE FENETRE	BOIS	PEINTURE	EU	0	0.03	RAS	RAS		
110	ENTRESOL	B12	BUREAU	VOLET	BOIS	PEINTURE	EU	0	0.00	RAS	RAS		
111	ENTRESOL	B12	BUREAU	VOLET	BOIS	PEINTURE	EU	0	0.00	RAS	RAS		
112	ENTRESOL	B13	BUREAU	GRILLE	METAL	PEINTURE	EU	2	14.30	RAS	ENTRETIEN		
113	ENTRESOL	B13	BUREAU	FENETRE	BOIS	PEINTURE	EU	0	0.05	RAS	RAS		
114	ENTRESOL	B13	BUREAU	FENETRE	BOIS	PEINTURE	EU	0	0.05	RAS	RAS		
115	ENTRESOL	B13	BUREAU	CADRE FENETRE	BOIS	PEINTURE	EU	0	0.03	RAS	RAS		
116	ENTRESOL	B13	BUREAU	CADRE FENETRE	BOIS	PEINTURE	EU	0	0.03	RAS	RAS		
117	ENTRESOL	B13	BUREAU	VOLET	BOIS	PEINTURE	EU	0	0.00	RAS	RAS		
118	ENTRESOL	B13	BUREAU	VOLET	BOIS	PEINTURE	EU	0	0.00	RAS	RAS		
119	ETAGE1	C1	SALLE DELIBERE	FENETRE1	BOIS	PEINTURE	EU	0	0.00	RAS	RAS		
120	ETAGE1	C1	SALLE DELIBERE	FENETRE1	BOIS	PEINTURE	EU	0	0.00	RAS	RAS		
121	ETAGE1	C1	SALLE DELIBERE	CADRE FENETRE1	BOIS	PEINTURE	EU	0	0.00	RAS	RAS		
122	ETAGE1	C1	SALLE DELIBERE	CADRE FENETRE1	BOIS	PEINTURE	EU	0	0.00	RAS	RAS		
123	ETAGE1	C2	SALLE DELIBERE	FENETRE2	BOIS	PEINTURE	EU	0	0.00	RAS	RAS		
124	ETAGE1	C2	SALLE DELIBERE	FENETRE2	BOIS	PEINTURE	EU	0	0.00	RAS	RAS		
125	ETAGE1	C2	SALLE DELIBERE	CADRE FENETRE2	BOIS	PEINTURE	EU	0	0.00	RAS	RAS		
126	ETAGE1	C2	SALLE DELIBERE	CADRE FENETRE2	BOIS	PEINTURE	EU	0	0.00	RAS	RAS		
127	ETAGE1	C3	LOCAUX SYNDICAUX	FENETRE1	BOIS	PEINTURE	EU	0	0.00	RAS	RAS		
128	ETAGE1	C3	LOCAUX SYNDICAUX	FENETRE1	BOIS	PEINTURE	EU	0	0.00	RAS	RAS		
129	ETAGE1	C3	LOCAUX SYNDICAUX	CADRE FENETRE1	BOIS	PEINTURE	EU	0	0.00	RAS	RAS		
130	ETAGE1	C3	LOCAUX SYNDICAUX	CADRE FENETRE1	BOIS	PEINTURE	EU	0	0.00	RAS	RAS		

Abréviations des dégradations:												
Non Visible : NV ; Non Dégradé : ND ; Etat d'Usage : EU ; Dégradé : D												
N°	Etage	Côté	Pièce	Elément	Support	Revêt.	Dégradations Nature	Classe	Mesure (mg/cm²)	Obs.	Préconisation	Nature Dégradation
131	ETAGE1	C4	LOCAUX SYNDICAUX	FENETRE2	BOIS	PEINTURE	EU	0	0.00	RAS	RAS	
132	ETAGE1	C4	LOCAUX SYNDICAUX	FENETRE2	BOIS	PEINTURE	EU	0	0.00	RAS	RAS	
133	ETAGE1	C4	LOCAUX SYNDICAUX	CADRE FENETRE2	BOIS	PEINTURE	EU	0	0.00	RAS	RAS	
134	ETAGE1	C4	LOCAUX SYNDICAUX	CADRE FENETRE2	BOIS	PEINTURE	EU	0	0.00	RAS	RAS	
135	ETAGE1	C5	LOCAUX SYNDICAUX	FENETRE3	BOIS	PEINTURE	EU	0	0.00	RAS	RAS	
136	ETAGE1	C5	LOCAUX SYNDICAUX	FENETRE3	BOIS	PEINTURE	EU	0	0.00	RAS	RAS	
137	ETAGE1	C5	LOCAUX SYNDICAUX	CADRE FENETRE3	BOIS	PEINTURE	EU	0	0.00	RAS	RAS	
138	ETAGE1	C5	LOCAUX SYNDICAUX	CADRE FENETRE3	BOIS	PEINTURE	EU	0	0.00	RAS	RAS	
139	ETAGE1	C6	BUREAU CORRECTIONNEL	FENETRE1	BOIS	PEINTURE	EU	0	0.14	RAS	RAS	
140	ETAGE1	C6	BUREAU CORRECTIONNEL	FENETRE1	BOIS	PEINTURE	EU	0	0.14	RAS	RAS	
141	ETAGE1	C6	BUREAU CORRECTIONNEL	CADRE FENETRE1	BOIS	PEINTURE	EU	0	0.03	RAS	RAS	
142	ETAGE1	C6	BUREAU CORRECTIONNEL	CADRE FENETRE1	BOIS	PEINTURE	EU	0	0.03	RAS	RAS	
143	ETAGE1	C7	BUREAU	FENETRE2	BOIS	PEINTURE	EU	0	0.00	RAS	RAS	
144	ETAGE1	C7	BUREAU	FENETRE2	BOIS	PEINTURE	EU	0	0.00	RAS	RAS	
145	ETAGE1	C7	BUREAU	CADRE FENETRE2	BOIS	PEINTURE	EU	0	0.00	RAS	RAS	
146	ETAGE1	C7	BUREAU	CADRE FENETRE2	BOIS	PEINTURE	EU	0	0.00	RAS	RAS	
147	ETAGE1	C8	BUREAU	FENETRE3	BOIS	PEINTURE	EU	0	0.01	RAS	RAS	
148	ETAGE1	C8	BUREAU	FENETRE3	BOIS	PEINTURE	EU	0	0.01	RAS	RAS	
149	ETAGE1	C8	BUREAU	CADRE FENETRE3	BOIS	PEINTURE	EU	0	0.02	RAS	RAS	
150	ETAGE1	C8	BUREAU	CADRE FENETRE3	BOIS	PEINTURE	EU	0	0.02	RAS	RAS	
151	ETAGE1	C8	BUREAU	VOLET	BOIS	PEINTURE	EU	0	0.00	RAS	RAS	
152	ETAGE1	C8	BUREAU	VOLET	BOIS	PEINTURE	EU	0	0.00	RAS	RAS	
153	ETAGE1	C8	BUREAU	CREMONE	METAL	PEINTURE	EU	0	0.00	RAS	RAS	
154	ETAGE1	C8	BUREAU	CREMONE	METAL	PEINTURE	EU	0	0.00	RAS	RAS	
155	ETAGE1	C8	BUREAU	GUIDE VOLET	METAL	PEINTURE	EU	0	0.00	RAS	RAS	
156	ETAGE1	C8	BUREAU	GUIDE VOLET	METAL	PEINTURE	EU	0	0.00	RAS	RAS	
157	ETAGE1	C9	BUREAU VICE PRESIDENT	FENETRE1	BOIS	PEINTURE	EU	0	0.06	RAS	RAS	
158	ETAGE1	C9	BUREAU VICE PRESIDENT	FENETRE1	BOIS	PEINTURE	EU	0	0.06	RAS	RAS	
159	ETAGE1	C9	BUREAU VICE PRESIDENT	CADRE FENETRE1	BOIS	PEINTURE	EU	0	0.05	RAS	RAS	
160	ETAGE1	C9	BUREAU VICE PRESIDENT	CADRE FENETRE1	BOIS	PEINTURE	EU	0	0.05	RAS	RAS	
161	ETAGE1	C9	BUREAU VICE PRESIDENT	VOLET	BOIS	PEINTURE	EU	0	0.00	RAS	RAS	
162	ETAGE1	C9	BUREAU VICE PRESIDENT	VOLET	BOIS	PEINTURE	EU	0	0.00	RAS	RAS	
163	ETAGE1	C9	BUREAU VICE PRESIDENT	CREMONE	METAL	PEINTURE	EU	0	0.02	RAS	RAS	
164	ETAGE1	C9	BUREAU VICE PRESIDENT	CREMONE	METAL	PEINTURE	EU	0	0.02	RAS	RAS	
165	ETAGE1	C9	BUREAU VICE PRESIDENT	GUIDE VOLET	METAL	PEINTURE	EU	0	0.00	RAS	RAS	
166	ETAGE1	C9	BUREAU VICE PRESIDENT	GUIDE VOLET	METAL	PEINTURE	EU	0	0.00	RAS	RAS	
167	ETAGE1	C10	BUREAU PRESIDENT	FENETRE1	BOIS	PEINTURE	EU	0	0.07	RAS	RAS	
168	ETAGE1	C10	BUREAU PRESIDENT	FENETRE1	BOIS	PEINTURE	EU	0	0.07	RAS	RAS	
169	ETAGE1	C10	BUREAU PRESIDENT	CADRE FENETRE1	BOIS	PEINTURE	EU	0	0.08	RAS	RAS	
170	ETAGE1	C10	BUREAU PRESIDENT	CADRE FENETRE1	BOIS	PEINTURE	EU	0	0.08	RAS	RAS	
171	ETAGE1	C10	BUREAU PRESIDENT	VOLET	BOIS	PEINTURE	EU	0	0.00	RAS	RAS	
172	ETAGE1	C10	BUREAU PRESIDENT	VOLET	BOIS	PEINTURE	EU	0	0.00	RAS	RAS	
173	ETAGE1	C10	BUREAU PRESIDENT	CREMONE	METAL	PEINTURE	EU	0	0.00	RAS	RAS	
174	ETAGE1	C10	BUREAU PRESIDENT	CREMONE	METAL	PEINTURE	EU	0	0.00	RAS	RAS	
175	ETAGE1	C10	BUREAU PRESIDENT	GUIDE VOLET	METAL	PEINTURE	EU	0	0.00	RAS	RAS	
176	ETAGE1	C10	BUREAU PRESIDENT	GUIDE VOLET	METAL	PEINTURE	EU	0	0.00	RAS	RAS	
177	ETAGE1	C11	SALLE D'HONNEUR	FENETRE	BOIS	PEINTURE	EU	0	0.00	RAS	RAS	
178	ETAGE1	C11	SALLE D'HONNEUR	FENETRE	BOIS	PEINTURE	EU	0	0.00	RAS	RAS	
179	ETAGE1	C11	SALLE D'HONNEUR	CADRE FENETRE	BOIS	PEINTURE	EU	0	0.00	RAS	RAS	
180	ETAGE1	C11	SALLE D'HONNEUR	CADRE FENETRE	BOIS	PEINTURE	EU	0	0.00	RAS	RAS	
181	ETAGE1	C12	SALLE D'HONNEUR	FENETRE	BOIS	PEINTURE	EU	0	0.00	RAS	RAS	
182	ETAGE1	C12	SALLE D'HONNEUR	FENETRE	BOIS	PEINTURE	EU	0	0.00	RAS	RAS	
183	ETAGE1	C12	SALLE D'HONNEUR	CADRE FENETRE	BOIS	PEINTURE	EU	0	0.00	RAS	RAS	
184	ETAGE1	C12	SALLE D'HONNEUR	CADRE FENETRE	BOIS	PEINTURE	EU	0	0.00	RAS	RAS	
185	ETAGE1	C13	SALLE D'HONNEUR	FENETRE	BOIS	PEINTURE	EU	0	0.00	RAS	RAS	
186	ETAGE1	C13	SALLE D'HONNEUR	FENETRE	BOIS	PEINTURE	EU	0	0.00	RAS	RAS	
187	ETAGE1	C13	SALLE D'HONNEUR	CADRE FENETRE	BOIS	PEINTURE	EU	0	0.00	RAS	RAS	
188	ETAGE1	C13	SALLE D'HONNEUR	CADRE FENETRE	BOIS	PEINTURE	EU	0	0.00	RAS	RAS	
189	ETAGE1	C14	SALLE D'HONNEUR	FENETRE	BOIS	PEINTURE	EU	0	0.00	RAS	RAS	
190	ETAGE1	C14	SALLE D'HONNEUR	FENETRE	BOIS	PEINTURE	EU	0	0.00	RAS	RAS	
191	ETAGE1	C14	SALLE D'HONNEUR	CADRE FENETRE	BOIS	PEINTURE	EU	0	0.00	RAS	RAS	
192	ETAGE1	C14	SALLE D'HONNEUR	CADRE FENETRE	BOIS	PEINTURE	EU	0	0.00	RAS	RAS	
193	ETAGE2	D1	BUREAU	FENETRE	BOIS	PEINTURE	EU	0	0.00	RAS	RAS	
194	ETAGE2	D1	BUREAU	FENETRE	BOIS	PEINTURE	EU	0	0.00	RAS	RAS	
195	ETAGE2	D1	BUREAU	CADRE FENETRE	BOIS	PEINTURE	EU	0	0.00	RAS	RAS	
196	ETAGE2	D1	BUREAU	CADRE FENETRE	BOIS	PEINTURE	EU	0	0.00	RAS	RAS	
197	ETAGE2	D2	BUREAU	FENETRE	BOIS	PEINTURE	EU	0	0.00	RAS	RAS	
198	ETAGE2	D2	BUREAU	FENETRE	BOIS	PEINTURE	EU	0	0.00	RAS	RAS	
199	ETAGE2	D2	BUREAU	CADRE FENETRE	BOIS	PEINTURE	EU	0	0.00	RAS	RAS	
200	ETAGE2	D2	BUREAU	CADRE FENETRE	BOIS	PEINTURE	EU	0	0.00	RAS	RAS	

Abréviations des dégradations:															
Non Visible : NV ; Non Dégradé : ND ; Etat d'Usage : EU ; Dégradé : D															
N°	Etage	Côté	Pièce	Elément	Support	Revêt.	Dégradations Nature	Classe	Mesure (mg/cm²)	Obs.	Préconisation	Nature Dégradation			
201	ETAGE2	D3	BUREAU	FENETRE	BOIS	PEINTURE	EU	0	0.00	RAS	RAS				
202	ETAGE2	D3	BUREAU	FENETRE	BOIS	PEINTURE	EU	0	0.00	RAS	RAS				
203	ETAGE2	D3	BUREAU	CADRE FENETRE	BOIS	PEINTURE	EU	0	0.00	RAS	RAS				
204	ETAGE2	D3	BUREAU	CADRE FENETRE	BOIS	PEINTURE	EU	0	0.00	RAS	RAS				
205	ETAGE2	D4	BUREAU	FENETRE	BOIS	PEINTURE	EU	0	0.00	RAS	RAS				
206	ETAGE2	D4	BUREAU	FENETRE	BOIS	PEINTURE	EU	0	0.00	RAS	RAS				
207	ETAGE2	D4	BUREAU	CADRE FENETRE	BOIS	PEINTURE	EU	0	0.00	RAS	RAS				
208	ETAGE2	D4	BUREAU	CADRE FENETRE	BOIS	PEINTURE	EU	0	0.00	RAS	RAS				
209	ETAGE2	D5	BUREAU	FENETRE	BOIS	PEINTURE	EU	0	0.00	RAS	RAS				
210	ETAGE2	D5	BUREAU	FENETRE	BOIS	PEINTURE	EU	0	0.00	RAS	RAS				
211	ETAGE2	D5	BUREAU	CADRE FENETRE	BOIS	PEINTURE	EU	0	0.00	RAS	RAS				
212	ETAGE2	D5	BUREAU	CADRE FENETRE	BOIS	PEINTURE	EU	0	0.00	RAS	RAS				
213	ETAGE2	D6	BUREAU	FENETRE	BOIS	PEINTURE	EU	0	0.00	RAS	RAS				
214	ETAGE2	D6	BUREAU	FENETRE	BOIS	PEINTURE	EU	0	0.00	RAS	RAS				
215	ETAGE2	D6	BUREAU	CADRE FENETRE	BOIS	PEINTURE	EU	0	0.00	RAS	RAS				
216	ETAGE2	D6	BUREAU	CADRE FENETRE	BOIS	PEINTURE	EU	0	0.00	RAS	RAS				
217	ETAGE2	D7	BUREAU	FENETRE	BOIS	PEINTURE	EU	0	0.00	RAS	RAS				
218	ETAGE2	D7	BUREAU	FENETRE	BOIS	PEINTURE	EU	0	0.00	RAS	RAS				
219	ETAGE2	D7	BUREAU	CADRE FENETRE	BOIS	PEINTURE	EU	0	0.00	RAS	RAS				
220	ETAGE2	D7	BUREAU	CADRE FENETRE	BOIS	PEINTURE	EU	0	0.00	RAS	RAS				
221	ETAGE2	D8	BUREAU	FENETRE	BOIS	PEINTURE	EU	0	0.00	RAS	RAS				
222	ETAGE2	D8	BUREAU	FENETRE	BOIS	PEINTURE	EU	0	0.00	RAS	RAS				
223	ETAGE2	D8	BUREAU	CADRE FENETRE	BOIS	PEINTURE	EU	0	0.00	RAS	RAS				
224	ETAGE2	D8	BUREAU	CADRE FENETRE	BOIS	PEINTURE	EU	0	0.00	RAS	RAS				
225	ETAGE2	D9	GRANDE SALLE DELIBERES	FENETRE	BOIS	PEINTURE	EU	0	0.01	RAS	RAS				
226	ETAGE2	D9	GRANDE SALLE DELIBERES	FENETRE	BOIS	PEINTURE	EU	0	0.01	RAS	RAS				
227	ETAGE2	D9	GRANDE SALLE DELIBERES	CADRE FENETRE	BOIS	PEINTURE	EU	0	0.07	RAS	RAS				
228	ETAGE2	D9	GRANDE SALLE DELIBERES	CADRE FENETRE	BOIS	PEINTURE	EU	0	0.07	RAS	RAS				
229	ETAGE2	D10	GRANDE SALLE DELIBERES	FENETRE	BOIS	PEINTURE	EU	0	0.01	RAS	RAS				
230	ETAGE2	D10	GRANDE SALLE DELIBERES	FENETRE	BOIS	PEINTURE	EU	0	0.01	RAS	RAS				
231	ETAGE2	D10	GRANDE SALLE DELIBERES	CADRE FENETRE	BOIS	PEINTURE	EU	0	0.07	RAS	RAS				
232	ETAGE2	D10	GRANDE SALLE DELIBERES	CADRE FENETRE	BOIS	PEINTURE	EU	0	0.07	RAS	RAS				
233	ETAGE2	D11	VESTIAIRES JUGES	FENETRE	BOIS	PEINTURE	EU	0	0.07	RAS	RAS				
234	ETAGE2	D11	VESTIAIRES JUGES	FENETRE	BOIS	PEINTURE	EU	0	0.07	RAS	RAS				
235	ETAGE2	D11	VESTIAIRES JUGES	CADRE FENETRE	BOIS	PEINTURE	EU	0	0.04	RAS	RAS				
236	ETAGE2	D11	VESTIAIRES JUGES	CADRE FENETRE	BOIS	PEINTURE	EU	0	0.04	RAS	RAS				
237	ETAGE2	D12	BUREAU	FENETRE	BOIS	PEINTURE	EU	0	0.00	RAS	RAS				
238	ETAGE2	D12	BUREAU	FENETRE	BOIS	PEINTURE	EU	0	0.00	RAS	RAS				
239	ETAGE2	D12	BUREAU	CADRE FENETRE	BOIS	PEINTURE	EU	0	0.00	RAS	RAS				
240	ETAGE2	D12	BUREAU	CADRE FENETRE	BOIS	PEINTURE	EU	0	0.00	RAS	RAS				
241	ETAGE2	D13	BUREAU	FENETRE	BOIS	PEINTURE	EU	0	0.00	RAS	RAS				
242	ETAGE2	D13	BUREAU	FENETRE	BOIS	PEINTURE	EU	0	0.00	RAS	RAS				
243	ETAGE2	D13	BUREAU	CADRE FENETRE	BOIS	PEINTURE	EU	0	0.00	RAS	RAS				
244	ETAGE2	D13	BUREAU	CADRE FENETRE	BOIS	PEINTURE	EU	0	0.00	RAS	RAS				
245	ETAGE2	D14	WC	FENETRE	BOIS	PEINTURE	EU	0	0.16	RAS	RAS				
246	ETAGE2	D14	WC	FENETRE	BOIS	PEINTURE	EU	0	0.16	RAS	RAS				
247	ETAGE2	D14	WC	CADRE FENETRE	BOIS	PEINTURE	EU	0	0.04	RAS	RAS				
248	ETAGE2	D14	WC	CADRE FENETRE	BOIS	PEINTURE	EU	0	0.04	RAS	RAS				
249	ETAGE2	D15	FACADE	MUR	PLATRE	PEINTURE	EU	0	0.00	RAS	RAS				
250	ETAGE2	D15	FACADE	MUR	PLATRE	PEINTURE	EU	0	0.00	RAS	RAS				
251	ETAGE2	D15	COLONNE1 FACADE	MUR	PLATRE	PEINTURE	EU	0	0.00	RAS	RAS				
252	ETAGE2	D15	COLONNE1 FACADE	MUR	PLATRE	PEINTURE	EU	0	0.00	RAS	RAS				
253	ETAGE2	D15	COLONNE2 FACADE	COLONNE	PLATRE	PEINTURE	EU	0	0.00	RAS	RAS				
254	ETAGE2	D15	COLONNE2 FACADE	COLONNE	PLATRE	PEINTURE	EU	0	0.00	RAS	RAS				
255	ETAGE2	D15	COLONNE3 FACADE	COLONNE	PLATRE	PEINTURE	EU	0	0.00	RAS	RAS				
256	ETAGE2	D15	COLONNE3 FACADE	COLONNE	PLATRE	PEINTURE	EU	0	0.00	RAS	RAS				
257	ETAGE2	D15	COLONNE4 FACADE	COLONNE	PLATRE	PEINTURE	EU	0	0.00	RAS	RAS				
258	ETAGE2	D15	COLONNE4 FACADE	COLONNE	PLATRE	PEINTURE	EU	0	0.00	RAS	RAS				
259	ETAGE2	D15	COLONNES FACADE	COLONNE	PLATRE	PEINTURE	EU	0	0.00	RAS	RAS				
260	ETAGE2	D15	COLONNES FACADE	COLONNE	PLATRE	PEINTURE	EU	0	0.00	RAS	RAS				
261	ETAGE2	D15	COLONNE6 FACADE	COLONNE	PLATRE	PEINTURE	EU	0	0.00	RAS	RAS				
262	ETAGE2	D15	COLONNE6 FACADE	COLONNE	PLATRE	PEINTURE	EU	0	0.00	RAS	RAS				
263	ETAGE2	D15	COLONNE7 FACADE	COLONNE	PLATRE	PEINTURE	EU	0	0.00	RAS	RAS				
264	ETAGE2	D15	COLONNE7 FACADE	COLONNE	PLATRE	PEINTURE	EU	0	0.00	RAS	RAS				
265	ETAGE2	D15	COLONNE8 FACADE	COLONNE	PLATRE	PEINTURE	EU	0	0.00	RAS	RAS				
266	ETAGE2	D15	COLONNE8 FACADE	COLONNE	PLATRE	PEINTURE	EU	0	0.00	RAS	RAS				
267	ETAGE3	E1	BUREAU	FENETRE	BOIS	PEINTURE	EU	0	0.00	RAS	RAS				
268	ETAGE3	E1	BUREAU	FENETRE	BOIS	PEINTURE	EU	0	0.00	RAS	RAS				
269	ETAGE3	E1	BUREAU	CADRE FENETRE	BOIS	PEINTURE	EU	0	0.00	RAS	RAS				
270	ETAGE3	E1	BUREAU	CADRE FENETRE	BOIS	PEINTURE	EU	0	0.00	RAS	RAS				

Abréviations des dégradations:												
Non Visible : NV ; Non Dégradé : ND ; Etat d'Usage : EU ; Dégradé : D												
N°	Etage	Côté	Pièce	Elément	Support	Revêt.	Dégradations Nature	Classe	Mesure (mg/cm²)	Obs.	Préconisation	Nature Dégradation
271	ETAGE3	E2	BUREAU	FENETRE	BOIS	PEINTURE	EU	0	0.00	RAS	RAS	
272	ETAGE3	E2	BUREAU	FENETRE	BOIS	PEINTURE	EU	0	0.00	RAS	RAS	
273	ETAGE3	E2	BUREAU	CADRE FENETRE	BOIS	PEINTURE	EU	0	0.00	RAS	RAS	
274	ETAGE3	E2	BUREAU	CADRE FENETRE	BOIS	PEINTURE	EU	0	0.00	RAS	RAS	
275	ETAGE3	E3	BUREAU AMICAL SOCIAUX CULT	FENETRE	BOIS	PEINTURE	EU	0	0.00	RAS	RAS	
276	ETAGE3	E3	BUREAU AMICAL SOCIAUX CULT	FENETRE	BOIS	PEINTURE	EU	0	0.00	RAS	RAS	
277	ETAGE3	E3	BUREAU AMICAL SOCIAUX CULT	CADRE FENETRE	BOIS	PEINTURE	EU	0	0.00	RAS	RAS	
278	ETAGE3	E3	BUREAU AMICAL SOCIAUX CULT	CADRE FENETRE	BOIS	PEINTURE	EU	0	0.00	RAS	RAS	
279	ETAGE3	E4	BUREAU MAGISTRAT	FENETRE	BOIS	PEINTURE	EU	0	0.04	RAS	RAS	
280	ETAGE3	E4	BUREAU MAGISTRAT	FENETRE	BOIS	PEINTURE	EU	0	0.04	RAS	RAS	
281	ETAGE3	E4	BUREAU MAGISTRAT	CADRE FENETRE	BOIS	PEINTURE	EU	0	0.07	RAS	RAS	
282	ETAGE3	E4	BUREAU MAGISTRAT	CADRE FENETRE	BOIS	PEINTURE	EU	0	0.07	RAS	RAS	
283	ETAGE3	E5	BUREAU MAGISTRAT	FENETRE	BOIS	PEINTURE	EU	0	0.00	RAS	RAS	
284	ETAGE3	E5	BUREAU MAGISTRAT	FENETRE	BOIS	PEINTURE	EU	0	0.00	RAS	RAS	
285	ETAGE3	E5	BUREAU MAGISTRAT	CADRE FENETRE	BOIS	PEINTURE	EU	0	0.00	RAS	RAS	
286	ETAGE3	E5	BUREAU MAGISTRAT	CADRE FENETRE	BOIS	PEINTURE	EU	0	0.00	RAS	RAS	
287	ETAGE3	E6	RETOUR LOGGIA	FENETRE	BOIS	PEINTURE	EU	0	0.09	RAS	RAS	
288	ETAGE3	E6	RETOUR LOGGIA	FENETRE	BOIS	PEINTURE	EU	0	0.09	RAS	RAS	
289	ETAGE3	E6	RETOUR LOGGIA	CADRE FENETRE	BOIS	PEINTURE	EU	0	0.08	RAS	RAS	
290	ETAGE3	E6	RETOUR LOGGIA	CADRE FENETRE	BOIS	PEINTURE	EU	0	0.08	RAS	RAS	
291	ETAGE3	E7	BUREAU	FENETRE	BOIS	PEINTURE	EU	0	0.00	RAS	RAS	
292	ETAGE3	E7	BUREAU	FENETRE	BOIS	PEINTURE	EU	0	0.00	RAS	RAS	
293	ETAGE3	E7	BUREAU	CADRE FENETRE	BOIS	PEINTURE	EU	0	0.00	RAS	RAS	
294	ETAGE3	E7	BUREAU	CADRE FENETRE	BOIS	PEINTURE	EU	0	0.00	RAS	RAS	
295	ETAGE3	E8	BUREAU	FENETRE	BOIS	PEINTURE	EU	0	0.00	RAS	RAS	
296	ETAGE3	E8	BUREAU	FENETRE	BOIS	PEINTURE	EU	0	0.00	RAS	RAS	
297	ETAGE3	E8	BUREAU	CADRE FENETRE	BOIS	PEINTURE	EU	0	0.00	RAS	RAS	
298	ETAGE3	E8	BUREAU	CADRE FENETRE	BOIS	PEINTURE	EU	0	0.00	RAS	RAS	
299	ETAGE3	E9	BUREAU	FENETRE	BOIS	PEINTURE	EU	0	0.00	RAS	RAS	
300	ETAGE3	E9	BUREAU	FENETRE	BOIS	PEINTURE	EU	0	0.00	RAS	RAS	
301	ETAGE3	E9	BUREAU	CADRE FENETRE	BOIS	PEINTURE	EU	0	0.00	RAS	RAS	
302	ETAGE3	E9	BUREAU	CADRE FENETRE	BOIS	PEINTURE	EU	0	0.00	RAS	RAS	
303	ETAGE3	E10	BUREAU	FENETRE	BOIS	PEINTURE	EU	0	0.00	RAS	RAS	
304	ETAGE3	E10	BUREAU	FENETRE	BOIS	PEINTURE	EU	0	0.00	RAS	RAS	
305	ETAGE3	E10	BUREAU	CADRE FENETRE	BOIS	PEINTURE	EU	0	0.00	RAS	RAS	
306	ETAGE3	E10	BUREAU	CADRE FENETRE	BOIS	PEINTURE	EU	0	0.00	RAS	RAS	
307	ETAGE3	E11	CAFE CERCLE	FENETRE	BOIS	PEINTURE	EU	0	0.00	RAS	RAS	
308	ETAGE3	E11	CAFE CERCLE	FENETRE	BOIS	PEINTURE	EU	0	0.00	RAS	RAS	
309	ETAGE3	E11	CAFE CERCLE	CADRE FENETRE	BOIS	PEINTURE	EU	0	0.03	RAS	RAS	
310	ETAGE3	E11	CAFE CERCLE	CADRE FENETRE	BOIS	PEINTURE	EU	0	0.03	RAS	RAS	
311	ETAGE3	E11	CAFE CERCLE	GUIDE VOLET	METAL	PEINTURE	EU	0	0.01	RAS	RAS	
312	ETAGE3	E11	CAFE CERCLE	GUIDE VOLET	METAL	PEINTURE	EU	0	0.01	RAS	RAS	
313	ETAGE3	E12	SERVICE JUGE COMMISSAIRE	FENETRE1	METAL	PEINTURE	EU	0	0.00	RAS	RAS	
314	ETAGE3	E12	SERVICE JUGE COMMISSAIRE	FENETRE1	METAL	PEINTURE	EU	0	0.00	RAS	RAS	
315	ETAGE3	E12	SERVICE JUGE COMMISSAIRE	CADRE FENETRE1	METAL	PEINTURE	EU	0	0.00	RAS	RAS	
316	ETAGE3	E12	SERVICE JUGE COMMISSAIRE	CADRE FENETRE1	METAL	PEINTURE	EU	0	0.00	RAS	RAS	
317	ETAGE3	E13	SERVICE JUGE COMMISSAIRE	FENETRE2	METAL	PEINTURE	EU	0	0.00	RAS	RAS	
318	ETAGE3	E13	SERVICE JUGE COMMISSAIRE	FENETRE2	METAL	PEINTURE	EU	0	0.00	RAS	RAS	
319	ETAGE3	E13	SERVICE JUGE COMMISSAIRE	CADRE FENETRE2	METAL	PEINTURE	EU	0	0.00	RAS	RAS	
320	ETAGE3	E13	SERVICE JUGE COMMISSAIRE	CADRE FENETRE2	METAL	PEINTURE	EU	0	0.00	RAS	RAS	
321	ETAGE3	E14	SERVICE JUGE COMMISSAIRE	FENETRE3	METAL	PEINTURE	EU	0	0.00	RAS	RAS	
322	ETAGE3	E14	SERVICE JUGE COMMISSAIRE	FENETRE3	METAL	PEINTURE	EU	0	0.00	RAS	RAS	
323	ETAGE3	E14	SERVICE JUGE COMMISSAIRE	CADRE FENETRE3	METAL	PEINTURE	EU	0	0.00	RAS	RAS	
324	ETAGE3	E14	SERVICE JUGE COMMISSAIRE	CADRE FENETRE3	METAL	PEINTURE	EU	0	0.00	RAS	RAS	
325	ETAGE3	E15	SERVICE JUGE COMMISSAIRE	FENETRE4	METAL	PEINTURE	EU	0	0.00	RAS	RAS	
326	ETAGE3	E15	SERVICE JUGE COMMISSAIRE	FENETRE4	METAL	PEINTURE	EU	0	0.00	RAS	RAS	
327	ETAGE3	E15	SERVICE JUGE COMMISSAIRE	CADRE FENETRE4	METAL	PEINTURE	EU	0	0.00	RAS	RAS	
328	ETAGE3	E15	SERVICE JUGE COMMISSAIRE	CADRE FENETRE4	METAL	PEINTURE	EU	0	0.00	RAS	RAS	
329	ETAGE3	E16	SERVICE JUGE COMMISSAIRE	FENETRE5	METAL	PEINTURE	EU	0	0.00	RAS	RAS	
330	ETAGE3	E16	SERVICE JUGE COMMISSAIRE	FENETRE5	METAL	PEINTURE	EU	0	0.00	RAS	RAS	
331	ETAGE3	E16	SERVICE JUGE COMMISSAIRE	CADRE FENETRE5	METAL	PEINTURE	EU	0	0.00	RAS	RAS	
332	ETAGE3	E16	SERVICE JUGE COMMISSAIRE	CADRE FENETRE5	METAL	PEINTURE	EU	0	0.00	RAS	RAS	
333	ETAGE4	F1	BUREAU GREFFE	FENETRE	BOIS	PEINTURE	EU	0	0.00	RAS	RAS	
334	ETAGE4	F1	BUREAU GREFFE	FENETRE	BOIS	PEINTURE	EU	0	0.00	RAS	RAS	
335	ETAGE4	F1	BUREAU GREFFE	CADRE FENETRE	BOIS	PEINTURE	EU	0	0.00	RAS	RAS	
336	ETAGE4	F1	BUREAU GREFFE	CADRE FENETRE	BOIS	PEINTURE	EU	0	0.00	RAS	RAS	
337	ETAGE4	F2	BUREAU GREFFE	FENETRE	BOIS	PEINTURE	EU	0	0.00	RAS	RAS	
338	ETAGE4	F2	BUREAU GREFFE	FENETRE	BOIS	PEINTURE	EU	0	0.00	RAS	RAS	
339	ETAGE4	F2	BUREAU GREFFE	CADRE FENETRE	BOIS	PEINTURE	EU	0	0.00	RAS	RAS	
340	ETAGE4	F2	BUREAU GREFFE	CADRE FENETRE	BOIS	PEINTURE	EU	0	0.00	RAS	RAS	

Abréviations des dégradations:												
Non Visible : NV ; Non Dégradé : ND ; Etat d'Usage : EU ; Dégradé : D												
N°	Etage	Côté	Pièce	Elément	Support	Revêt.	Dégradations Nature	Classe	Mesure (mg/cm²)	Obs.	Préconisation	Nature Dégradation
341	ETAGE4	F3	BUREAU VICE PRESIDENT	FENETRE	BOIS	PEINTURE	EU	0	0.23	RAS	RAS	
342	ETAGE4	F3	BUREAU VICE PRESIDENT	FENETRE	BOIS	PEINTURE	EU	0	0.23	RAS	RAS	
343	ETAGE4	F3	BUREAU VICE PRESIDENT	CADRE FENETRE	BOIS	PEINTURE	EU	0	0.00	RAS	RAS	
344	ETAGE4	F3	BUREAU VICE PRESIDENT	CADRE FENETRE	BOIS	PEINTURE	EU	0	0.00	RAS	RAS	
345	ETAGE4	F4	JUGE DES PEINES	FENETRE	BOIS	PEINTURE	EU	0	0.11	RAS	RAS	
346	ETAGE4	F4	JUGE DES PEINES	FENETRE	BOIS	PEINTURE	EU	0	0.11	RAS	RAS	
347	ETAGE4	F4	JUGE DES PEINES	CADRE FENETRE	BOIS	PEINTURE	EU	0	0.01	RAS	RAS	
348	ETAGE4	F4	JUGE DES PEINES	CADRE FENETRE	BOIS	PEINTURE	EU	0	0.00	RAS	RAS	
349	ETAGE4	F5	BUREAU DIRECT GREFFE	FENETRE	BOIS	PEINTURE	EU	0	0.30	RAS	RAS	
350	ETAGE4	F5	BUREAU DIRECT GREFFE	FENETRE	BOIS	PEINTURE	EU	0	0.30	RAS	RAS	
351	ETAGE4	F5	BUREAU DIRECT GREFFE	CADRE FENETRE	BOIS	PEINTURE	EU	0	0.02	RAS	RAS	
352	ETAGE4	F5	BUREAU DIRECT GREFFE	CADRE FENETRE	BOIS	PEINTURE	EU	0	0.02	RAS	RAS	
353	ETAGE4	F6	BUREAU	FENETRE	BOIS	PEINTURE	EU	0	0.00	RAS	RAS	
354	ETAGE4	F6	BUREAU	FENETRE	BOIS	PEINTURE	EU	0	0.00	RAS	RAS	
355	ETAGE4	F6	BUREAU	CADRE FENETRE	BOIS	PEINTURE	EU	0	0.00	RAS	RAS	
356	ETAGE4	F6	BUREAU	CADRE FENETRE	BOIS	PEINTURE	EU	0	0.00	RAS	RAS	
357	ETAGE4	F7	BUREAU	FENETRE	BOIS	PEINTURE	EU	0	0.00	RAS	RAS	
358	ETAGE4	F7	BUREAU	FENETRE	BOIS	PEINTURE	EU	0	0.00	RAS	RAS	
359	ETAGE4	F7	BUREAU	CADRE FENETRE	BOIS	PEINTURE	EU	0	0.00	RAS	RAS	
360	ETAGE4	F7	BUREAU	CADRE FENETRE	BOIS	PEINTURE	EU	0	0.00	RAS	RAS	
FACADE SUD												
361	RDC	A1	BUREAU	PETITE PORTE	METAL	PEINTURE	0	0.00	RAS	RAS	ENTRETIEN	
362	RDC	A1	BUREAU	PETITE PORTE	METAL	PEINTURE	0	0.00	RAS	RAS	ENTRETIEN	
363	RDC	A2	BUREAU	GRANDE PORTE	METAL	PEINTURE	0	0.00	RAS	RAS	ENTRETIEN	
364	RDC	A2	BUREAU	GRANDE PORTE	METAL	PEINTURE	0	0.00	RAS	RAS	ENTRETIEN	
365	RDC	A3	BUREAU	GRILLE	METAL	PEINTURE	EU	2	13.20	RAS	ENTRETIEN	
366	RDC	A4	BUREAU	GRILLE	METAL	PEINTURE	EU	2	12.30	RAS	ENTRETIEN	
367	RDC	A5	BUREAU	GRILLE	METAL	PEINTURE	EU	2	14.10	RAS	ENTRETIEN	
368	RDC	A6	BUREAU	GRILLE	METAL	PEINTURE	EU	2	16.00	RAS	ENTRETIEN	
369	ENTRESOL	B1	BUREAU	GRILLE	METAL	PEINTURE	EU	2	12.00	RAS	ENTRETIEN	
370	ENTRESOL	B2	BUREAU	GRILLE	METAL	PEINTURE	EU	2	13.20	RAS	ENTRETIEN	
371	ETAGE1	C1	BUREAU	FENETRE	BOIS	PEINTURE	EU	0	0.00	RAS	RAS	
372	ETAGE1	C1	BUREAU	FENETRE	BOIS	PEINTURE	EU	0	0.00	RAS	RAS	
373	ETAGE1	C1	BUREAU	CADRE FENETRE	BOIS	PEINTURE	EU	0	0.00	RAS	RAS	
374	ETAGE1	C1	BUREAU	CADRE FENETRE	BOIS	PEINTURE	EU	0	0.00	RAS	RAS	
375	ETAGE1	C2	SALLE AUDIENCE	FENETRE	BOIS	PEINTURE	EU	0	0.00	RAS	RAS	
376	ETAGE1	C2	SALLE AUDIENCE	FENETRE	BOIS	PEINTURE	EU	0	0.00	RAS	RAS	
377	ETAGE1	C2	SALLE AUDIENCE	CADRE FENETRE	BOIS	PEINTURE	EU	0	0.00	RAS	RAS	
378	ETAGE1	C2	SALLE AUDIENCE	CADRE FENETRE	BOIS	PEINTURE	EU	0	0.00	RAS	RAS	
379	ETAGE1	C3	SALLE AUDIENCE	FENETRE	BOIS	PEINTURE	EU	0	0.00	RAS	RAS	
380	ETAGE1	C3	SALLE AUDIENCE	FENETRE	BOIS	PEINTURE	EU	0	0.00	RAS	RAS	
381	ETAGE1	C3	SALLE AUDIENCE	CADRE FENETRE	BOIS	PEINTURE	EU	0	0.00	RAS	RAS	
382	ETAGE1	C3	SALLE AUDIENCE	CADRE FENETRE	BOIS	PEINTURE	EU	0	0.00	RAS	RAS	
383	ETAGE1	C4	SALLE AUDIENCE	FENETRE	BOIS	PEINTURE	EU	0	0.00	RAS	RAS	
384	ETAGE1	C4	SALLE AUDIENCE	FENETRE	BOIS	PEINTURE	EU	0	0.00	RAS	RAS	
385	ETAGE1	C4	SALLE AUDIENCE	CADRE FENETRE	BOIS	PEINTURE	EU	0	0.00	RAS	RAS	
386	ETAGE1	C4	SALLE AUDIENCE	CADRE FENETRE	BOIS	PEINTURE	EU	0	0.00	RAS	RAS	
387	ETAGE1	C5	SALLE AUDIENCE	FENETRE	BOIS	PEINTURE	EU	0	0.00	RAS	RAS	
388	ETAGE1	C5	SALLE AUDIENCE	FENETRE	BOIS	PEINTURE	EU	0	0.00	RAS	RAS	
389	ETAGE1	C5	SALLE AUDIENCE	CADRE FENETRE	BOIS	PEINTURE	EU	0	0.00	RAS	RAS	
390	ETAGE1	C5	SALLE AUDIENCE	CADRE FENETRE	BOIS	PEINTURE	EU	0	0.00	RAS	RAS	
391	ETAGE2	D1	BUREAU	FENETRE	BOIS	PEINTURE	EU	0	0.00	RAS	RAS	
392	ETAGE2	D1	BUREAU	FENETRE	BOIS	PEINTURE	EU	0	0.00	RAS	RAS	
393	ETAGE2	D1	BUREAU	CADRE FENETRE	BOIS	PEINTURE	EU	0	0.00	RAS	RAS	
394	ETAGE2	D1	BUREAU	CADRE FENETRE	BOIS	PEINTURE	EU	0	0.00	RAS	RAS	
395	ETAGE2	D2	BUREAU	FENETRE	BOIS	PEINTURE	EU	0	0.00	RAS	RAS	
396	ETAGE2	D2	BUREAU	FENETRE	BOIS	PEINTURE	EU	0	0.00	RAS	RAS	
397	ETAGE2	D2	BUREAU	CADRE FENETRE	BOIS	PEINTURE	EU	0	0.00	RAS	RAS	
398	ETAGE2	D2	BUREAU	CADRE FENETRE	BOIS	PEINTURE	EU	0	0.00	RAS	RAS	
399	ETAGE2	D3	BUREAU	FENETRE	BOIS	PEINTURE	EU	0	0.00	RAS	RAS	
400	ETAGE2	D3	BUREAU	FENETRE	BOIS	PEINTURE	EU	0	0.00	RAS	RAS	
401	ETAGE2	D3	BUREAU	CADRE FENETRE	BOIS	PEINTURE	EU	0	0.00	RAS	RAS	
402	ETAGE2	D3	BUREAU	CADRE FENETRE	BOIS	PEINTURE	EU	0	0.00	RAS	RAS	
403	ETAGE2	D4	BUREAU	FENETRE	BOIS	PEINTURE	EU	0	0.00	RAS	RAS	
404	ETAGE2	D4	BUREAU	FENETRE	BOIS	PEINTURE	EU	0	0.00	RAS	RAS	
405	ETAGE2	D4	BUREAU	CADRE FENETRE	BOIS	PEINTURE	EU	0	0.00	RAS	RAS	
406	ETAGE2	D4	BUREAU	CADRE FENETRE	BOIS	PEINTURE	EU	0	0.00	RAS	RAS	
407	ETAGE2	D5	BUREAU	FENETRE	BOIS	PEINTURE	EU	0	0.00	RAS	RAS	
408	ETAGE2	D5	BUREAU	FENETRE	BOIS	PEINTURE	EU	0	0.00	RAS	RAS	

Abréviation des dégradations:												
Non Visible : NV ; Non Dégradé : ND ; Etat d'Usage : EU ; Dégradé : D												
N°	Etage	Côté	Pièce	Elément	Support	Revêt.	Dégradations Nature	Classe	Mesure (mg/cm²)	Obs.	Préconisation	Nature Dégradation
409	ETAGE2	D5	BUREAU	CADRE FENETRE	BOIS	PEINTURE	EU	0	0.00	RAS	RAS	
410	ETAGE2	D5	BUREAU	CADRE FENETRE	BOIS	PEINTURE	EU	0	0.00	RAS	RAS	
411	ETAGE3	E1	BUREAU	FENETRE	BOIS	PEINTURE	EU	0	0.00	RAS	RAS	
412	ETAGE3	E1	BUREAU	FENETRE	BOIS	PEINTURE	EU	0	0.00	RAS	RAS	
413	ETAGE3	E1	BUREAU	CADRE FENETRE	BOIS	PEINTURE	EU	0	0.00	RAS	RAS	
414	ETAGE3	E1	BUREAU	CADRE FENETRE	BOIS	PEINTURE	EU	0	0.00	RAS	RAS	
415	ETAGE3	E2	BUREAU	FENETRE	BOIS	PEINTURE	EU	0	0.00	RAS	RAS	
416	ETAGE3	E2	BUREAU	FENETRE	BOIS	PEINTURE	EU	0	0.00	RAS	RAS	
417	ETAGE3	E2	BUREAU	CADRE FENETRE	BOIS	PEINTURE	EU	0	0.00	RAS	RAS	
418	ETAGE3	E2	BUREAU	CADRE FENETRE	BOIS	PEINTURE	EU	0	0.00	RAS	RAS	
419	ETAGE3	E3	BUREAU	FENETRE	BOIS	PEINTURE	EU	0	0.00	RAS	RAS	
420	ETAGE3	E3	BUREAU	FENETRE	BOIS	PEINTURE	EU	0	0.00	RAS	RAS	
421	ETAGE3	E3	BUREAU	CADRE FENETRE	BOIS	PEINTURE	EU	0	0.00	RAS	RAS	
422	ETAGE3	E3	BUREAU	CADRE FENETRE	BOIS	PEINTURE	EU	0	0.00	RAS	RAS	
423	ETAGE3	E4	BUREAU	FENETRE	BOIS	PEINTURE	EU	0	0.00	RAS	RAS	
424	ETAGE3	E4	BUREAU	FENETRE	BOIS	PEINTURE	EU	0	0.00	RAS	RAS	
425	ETAGE3	E4	BUREAU	CADRE FENETRE	BOIS	PEINTURE	EU	0	0.00	RAS	RAS	
426	ETAGE3	E4	BUREAU	CADRE FENETRE	BOIS	PEINTURE	EU	0	0.00	RAS	RAS	
427	ETAGE3	E5	BUREAU	FENETRE	BOIS	PEINTURE	EU	0	0.00	RAS	RAS	
428	ETAGE3	E5	BUREAU	FENETRE	BOIS	PEINTURE	EU	0	0.00	RAS	RAS	
429	ETAGE3	E5	BUREAU	CADRE FENETRE	BOIS	PEINTURE	EU	0	0.00	RAS	RAS	
430	ETAGE3	E5	BUREAU	CADRE FENETRE	BOIS	PEINTURE	EU	0	0.00	RAS	RAS	
431	ETAGE4	F1	BUREAU	FENETRE	BOIS	PEINTURE	EU	0	0.00	RAS	RAS	
432	ETAGE4	F1	BUREAU	FENETRE	BOIS	PEINTURE	EU	0	0.00	RAS	RAS	
433	ETAGE4	F1	BUREAU	CADRE FENETRE	BOIS	PEINTURE	EU	0	0.00	RAS	RAS	
434	ETAGE4	F1	BUREAU	CADRE FENETRE	BOIS	PEINTURE	EU	0	0.00	RAS	RAS	
435	ETAGE4	F2	BUREAU DES PEINES	FENETRE	BOIS	PEINTURE	EU	0	0.00	RAS	RAS	
436	ETAGE4	F2	BUREAU DES PEINES	FENETRE	BOIS	PEINTURE	EU	0	0.00	RAS	RAS	
437	ETAGE4	F2	BUREAU DES PEINES	CADRE FENETRE	BOIS	PEINTURE	EU	0	0.00	RAS	RAS	
438	ETAGE4	F2	BUREAU DES PEINES	CADRE FENETRE	BOIS	PEINTURE	EU	0	0.00	RAS	RAS	
439	ETAGE4	F3	BUREAU VICE PRESIDENT	FENETRE	BOIS	PEINTURE	EU	0	0.00	RAS	RAS	
440	ETAGE4	F3	BUREAU VICE PRESIDENT	FENETRE	BOIS	PEINTURE	EU	0	0.00	RAS	RAS	
441	ETAGE4	F3	BUREAU VICE PRESIDENT	CADRE FENETRE	BOIS	PEINTURE	EU	0	0.00	RAS	RAS	
442	ETAGE4	F3	BUREAU VICE PRESIDENT	CADRE FENETRE	BOIS	PEINTURE	EU	0	0.00	RAS	RAS	
443	ETAGE4	F4	BUREAU	FENETRE	BOIS	PEINTURE	EU	0	0.00	RAS	RAS	
444	ETAGE4	F4	BUREAU	FENETRE	BOIS	PEINTURE	EU	0	0.00	RAS	RAS	
445	ETAGE4	F4	BUREAU	CADRE FENETRE	BOIS	PEINTURE	EU	0	0.00	RAS	RAS	
446	ETAGE4	F4	BUREAU	CADRE FENETRE	BOIS	PEINTURE	EU	0	0.00	RAS	RAS	
447	ETAGE4	F5	BUREAU DU GREFFE	FENETRE	BOIS	PEINTURE	EU	0	0.00	RAS	RAS	
448	ETAGE4	F5	BUREAU DU GREFFE	FENETRE	BOIS	PEINTURE	EU	0	0.00	RAS	RAS	
449	ETAGE4	F5	BUREAU DU GREFFE	CADRE FENETRE	BOIS	PEINTURE	EU	0	0.00	RAS	RAS	
450	ETAGE4	F5	BUREAU DU GREFFE	CADRE FENETRE	BOIS	PEINTURE	EU	0	0.00	RAS	RAS	
FACADE NORD												
451	RDC	A1	BUREAU DU GREFFE	GRILLE	METAL	PEINTURE	EU	2	13.20	RAS	ENTRETIEN	
452	RDC	A2	BUREAU DU GREFFE	GRILLE	METAL	PEINTURE	EU	2	14.20	RAS	ENTRETIEN	
453	RDC	A3	BUREAU DU GREFFE	GRILLE	METAL	PEINTURE	EU	2	15.10	RAS	ENTRETIEN	
454	RDC	A4	BUREAU DU GREFFE	GRILLE	METAL	PEINTURE	EU	2	14.60	RAS	ENTRETIEN	
455	RDC	A5	PORTE ENTREE 1	PORTE	METAL	PEINTURE	EU	2	8.90	RAS	ENTRETIEN	
456	RDC	A5	CADRE PORTE ENTREE 1	CADRE PORTE	METAL	PEINTURE	EU	2	3.70	RAS	ENTRETIEN	
457	RDC	A6	BUREAU	GRILLE	METAL	PEINTURE	EU	2	10.10	RAS	ENTRETIEN	
458	RDC	A7	BUREAU	GRILLE	METAL	PEINTURE	EU	2	11.20	RAS	ENTRETIEN	
459	RDC	A8	BUREAU	GRILLE	METAL	PEINTURE	EU	2	13.20	RAS	ENTRETIEN	
460	RDC	A9	BUREAU	GRILLE	METAL	PEINTURE	EU	2	9.60	RAS	ENTRETIEN	
461	ENTRESOL	B1	BUREAU	GRILLE	METAL	PEINTURE	EU	2	11.00	RAS	ENTRETIEN	
462	ENTRESOL	B2	BUREAU	GRILLE	METAL	PEINTURE	EU	2	10.20	RAS	ENTRETIEN	
463	ENTRESOL	B3	BUREAU	GRILLE	METAL	PEINTURE	EU	2	9.20	RAS	ENTRETIEN	
464	ENTRESOL	B4	BUREAU	GRILLE	METAL	PEINTURE	EU	2	7.30	RAS	ENTRETIEN	
465	ENTRESOL	B5	BUREAU	GRILLE	METAL	PEINTURE	EU	2	10.05	RAS	ENTRETIEN	
466	ETAGE1	C1	SALLE D'HONNEUR	FENETRE HAUT	BOIS	PEINTURE	EU	0	0.16	RAS	RAS	
467	ETAGE1	C1	SALLE D'HONNEUR	FENETRE HAUT	BOIS	PEINTURE	EU	0	0.16	RAS	RAS	
468	ETAGE1	C1	SALLE D'HONNEUR	FENETRE BAS	BOIS	PEINTURE	EU	0	0.05	RAS	RAS	
469	ETAGE1	C1	SALLE D'HONNEUR	FENETRE BAS	BOIS	PEINTURE	EU	0	0.05	RAS	RAS	
470	ETAGE1	C1	SALLE D'HONNEUR	CADRE FENETRE	BOIS	PEINTURE	EU	0	0.09	RAS	RAS	
471	ETAGE1	C1	SALLE D'HONNEUR	CADRE FENETRE	BOIS	PEINTURE	EU	0	0.09	RAS	RAS	
472	ETAGE1	C2	SALLE D'HONNEUR	FENETRE HAUT	BOIS	PEINTURE	EU	0	0.15	RAS	RAS	
473	ETAGE1	C2	SALLE D'HONNEUR	FENETRE HAUT	BOIS	PEINTURE	EU	0	0.16	RAS	RAS	
474	ETAGE1	C2	SALLE D'HONNEUR	FENETRE BAS	BOIS	PEINTURE	EU	0	0.04	RAS	RAS	
475	ETAGE1	C2	SALLE D'HONNEUR	FENETRE BAS	BOIS	PEINTURE	EU	0	0.04	RAS	RAS	
476	ETAGE1	C2	SALLE D'HONNEUR	CADRE FENETRE	BOIS	PEINTURE	EU	0	0.10	RAS	RAS	
477	ETAGE1	C2	SALLE D'HONNEUR	CADRE FENETRE	BOIS	PEINTURE	EU	0	0.10	RAS	RAS	

Abréviations des dégradations:												
Non Visible : NV ; Non Dégradé : ND ; Etat d'Usage : EU ; Dégradé : D												
N°	Etage	Côté	Pièce	Elément	Support	Revêt.	Dégradations Nature	Classe	Mesure (mg/cm²)	Obs.	Préconisation	Nature Dégradation
478	ETAGE1	C3	SALLE D'HONNEUR	FENETRE HAUT	BOIS	PEINTURE	EU	0	0.12	RAS	RAS	
479	ETAGE1	C3	SALLE D'HONNEUR	FENETRE HAUT	BOIS	PEINTURE	EU	0	0.12	RAS	RAS	
480	ETAGE1	C3	SALLE D'HONNEUR	FENETRE BAS	BOIS	PEINTURE	EU	0	0.03	RAS	RAS	
481	ETAGE1	C3	SALLE D'HONNEUR	FENETRE BAS	BOIS	PEINTURE	EU	0	0.03	RAS	RAS	
482	ETAGE1	C3	SALLE D'HONNEUR	CADRE FENETRE	BOIS	PEINTURE	EU	0	0.11	RAS	RAS	
483	ETAGE1	C3	SALLE D'HONNEUR	CADRE FENETRE	BOIS	PEINTURE	EU	0	0.11	RAS	RAS	
484	ETAGE1	C4	SALLE D'HONNEUR	FENETRE HAUT	BOIS	PEINTURE	EU	0	0.15	RAS	RAS	
485	ETAGE1	C4	SALLE D'HONNEUR	FENETRE HAUT	BOIS	PEINTURE	EU	0	0.15	RAS	RAS	
486	ETAGE1	C4	SALLE D'HONNEUR	FENETRE BAS	BOIS	PEINTURE	EU	0	0.09	RAS	RAS	
487	ETAGE1	C4	SALLE D'HONNEUR	FENETRE BAS	BOIS	PEINTURE	EU	0	0.09	RAS	RAS	
488	ETAGE1	C4	SALLE D'HONNEUR	CADRE FENETRE	BOIS	PEINTURE	EU	0	0.12	RAS	RAS	
489	ETAGE1	C4	SALLE D'HONNEUR	CADRE FENETRE	BOIS	PEINTURE	EU	0	0.12	RAS	RAS	
490	ETAGE1	C5	SALLE D'HONNEUR	FENETRE HAUT	BOIS	PEINTURE	EU	0	0.14	RAS	RAS	
491	ETAGE1	C5	SALLE D'HONNEUR	FENETRE HAUT	BOIS	PEINTURE	EU	0	0.14	RAS	RAS	
492	ETAGE1	C5	SALLE D'HONNEUR	FENETRE BAS	BOIS	PEINTURE	EU	0	0.06	RAS	RAS	
493	ETAGE1	C5	SALLE D'HONNEUR	FENETRE BAS	BOIS	PEINTURE	EU	0	0.06	RAS	RAS	
494	ETAGE1	C5	SALLE D'HONNEUR	CADRE FENETRE	BOIS	PEINTURE	EU	0	0.11	RAS	RAS	
495	ETAGE1	C5	SALLE D'HONNEUR	CADRE FENETRE	BOIS	PEINTURE	EU	0	0.11	RAS	RAS	
496	ETAGE3	E1	SALLE AUDIENCE ADMIN	FENETRE	METAL	PEINTURE	EU	0	0.00	RAS	RAS	
497	ETAGE3	E1	SALLE AUDIENCE ADMIN	FENETRE	METAL	PEINTURE	EU	0	0.00	RAS	RAS	
498	ETAGE3	E1	SALLE AUDIENCE ADMIN	CADRE FENETRE	METAL	PEINTURE	EU	0	0.00	RAS	RAS	
499	ETAGE3	E1	SALLE AUDIENCE ADMIN	CADRE FENETRE	METAL	PEINTURE	EU	0	0.00	RAS	RAS	
500	ETAGE3	E1	SALLE AUDIENCE ADMIN	GUIDE VOLET	METAL	PEINTURE	EU	0	0.00	RAS	RAS	
501	ETAGE3	E1	SALLE AUDIENCE ADMIN	GUIDE VOLET	METAL	PEINTURE	EU	0	0.00	RAS	RAS	
502	ETAGE3	E1	SALLE AUDIENCE ADMIN	FIXATION	METAL	PEINTURE	EU	0	0.00	RAS	RAS	
503	ETAGE3	E1	SALLE AUDIENCE ADMIN	FIXATION	METAL	PEINTURE	EU	0	0.00	RAS	RAS	
504	ETAGE3	E2	SALLE AUDIENCE ADMIN	FENETRE	METAL	PEINTURE	EU	0	0.00	RAS	RAS	
505	ETAGE3	E2	SALLE AUDIENCE ADMIN	FENETRE	METAL	PEINTURE	EU	0	0.00	RAS	RAS	
506	ETAGE3	E2	SALLE AUDIENCE ADMIN	CADRE FENETRE	METAL	PEINTURE	EU	0	0.00	RAS	RAS	
507	ETAGE3	E2	SALLE AUDIENCE ADMIN	CADRE FENETRE	METAL	PEINTURE	EU	0	0.00	RAS	RAS	
508	ETAGE3	E2	SALLE AUDIENCE ADMIN	GUIDE VOLET	METAL	PEINTURE	EU	0	0.00	RAS	RAS	
509	ETAGE3	E2	SALLE AUDIENCE ADMIN	GUIDE VOLET	METAL	PEINTURE	EU	0	0.00	RAS	RAS	
510	ETAGE3	E2	SALLE AUDIENCE ADMIN	FIXATION	METAL	PEINTURE	EU	0	0.00	RAS	RAS	
511	ETAGE3	E2	SALLE AUDIENCE ADMIN	FIXATION	METAL	PEINTURE	EU	0	0.00	RAS	RAS	
512	ETAGE3	E3	SALLE AUDIENCE ADMIN	FENETRE	METAL	PEINTURE	EU	0	0.00	RAS	RAS	
513	ETAGE3	E3	SALLE AUDIENCE ADMIN	FENETRE	METAL	PEINTURE	EU	0	0.00	RAS	RAS	
514	ETAGE3	E3	SALLE AUDIENCE ADMIN	CADRE FENETRE	METAL	PEINTURE	EU	0	0.00	RAS	RAS	
515	ETAGE3	E3	SALLE AUDIENCE ADMIN	CADRE FENETRE	METAL	PEINTURE	EU	0	0.00	RAS	RAS	
516	ETAGE3	E3	SALLE AUDIENCE ADMIN	GUIDE VOLET	METAL	PEINTURE	EU	0	0.00	RAS	RAS	
517	ETAGE3	E3	SALLE AUDIENCE ADMIN	GUIDE VOLET	METAL	PEINTURE	EU	0	0.00	RAS	RAS	
518	ETAGE3	E3	SALLE AUDIENCE ADMIN	FIXATION	METAL	PEINTURE	EU	0	0.00	RAS	RAS	
519	ETAGE3	E3	SALLE AUDIENCE ADMIN	FIXATION	METAL	PEINTURE	EU	0	0.00	RAS	RAS	
520	ETAGE3	E4	SALLE AUDIENCE ADMIN	FENETRE	METAL	PEINTURE	EU	0	0.00	RAS	RAS	
521	ETAGE3	E4	SALLE AUDIENCE ADMIN	FENETRE	METAL	PEINTURE	EU	0	0.00	RAS	RAS	
522	ETAGE3	E4	SALLE AUDIENCE ADMIN	CADRE FENETRE	METAL	PEINTURE	EU	0	0.00	RAS	RAS	
523	ETAGE3	E4	SALLE AUDIENCE ADMIN	CADRE FENETRE	METAL	PEINTURE	EU	0	0.00	RAS	RAS	
524	ETAGE3	E4	SALLE AUDIENCE ADMIN	GUIDE VOLET	METAL	PEINTURE	EU	0	0.00	RAS	RAS	
525	ETAGE3	E4	SALLE AUDIENCE ADMIN	GUIDE VOLET	METAL	PEINTURE	EU	0	0.00	RAS	RAS	
526	ETAGE3	E4	SALLE AUDIENCE ADMIN	FIXATION	METAL	PEINTURE	EU	0	0.00	RAS	RAS	
527	ETAGE3	E4	SALLE AUDIENCE ADMIN	FIXATION	METAL	PEINTURE	EU	0	0.00	RAS	RAS	
528	ETAGE3	E5	SALLE AUDIENCE ADMIN	FENETRE	METAL	PEINTURE	EU	0	0.00	RAS	RAS	
529	ETAGE3	E5	SALLE AUDIENCE ADMIN	FENETRE	METAL	PEINTURE	EU	0	0.00	RAS	RAS	
530	ETAGE3	E5	SALLE AUDIENCE ADMIN	CADRE FENETRE	METAL	PEINTURE	EU	0	0.00	RAS	RAS	
531	ETAGE3	E5	SALLE AUDIENCE ADMIN	CADRE FENETRE	METAL	PEINTURE	EU	0	0.00	RAS	RAS	
532	ETAGE3	E5	SALLE AUDIENCE ADMIN	GUIDE VOLET	METAL	PEINTURE	EU	0	0.00	RAS	RAS	
533	ETAGE3	E5	SALLE AUDIENCE ADMIN	GUIDE VOLET	METAL	PEINTURE	EU	0	0.00	RAS	RAS	
534	ETAGE3	E5	SALLE AUDIENCE ADMIN	FIXATION	METAL	PEINTURE	EU	0	0.00	RAS	RAS	
535	ETAGE3	E5	SALLE AUDIENCE ADMIN	FIXATION	METAL	PEINTURE	EU	0	0.00	RAS	RAS	
COUPE B												
536	ETAGE1	C1	BUREAU	FENETRE	BOIS	PEINTURE	EU	0	0.00	RAS	RAS	
536	ETAGE1	C1	BUREAU	FENETRE	BOIS	PEINTURE	EU	0	0.00	RAS	RAS	
536	ETAGE1	C1	BUREAU	CADRE FENETRE	BOIS	PEINTURE	EU	0	0.00	RAS	RAS	
536	ETAGE1	C1	BUREAU	CADRE FENETRE	BOIS	PEINTURE	EU	0	0.00	RAS	RAS	
536	ETAGE2	D1	BUREAU	FENETRE	BOIS	PEINTURE	EU	0	0.00	RAS	RAS	
536	ETAGE2	D1	BUREAU	FENETRE	BOIS	PEINTURE	EU	0	0.00	RAS	RAS	
536	ETAGE2	D1	BUREAU	CADRE FENETRE	BOIS	PEINTURE	EU	0	0.00	RAS	RAS	
536	ETAGE2	D1	BUREAU	CADRE FENETRE	BOIS	PEINTURE	EU	0	0.00	RAS	RAS	
536	ETAGE3	E1	BUREAU	FENETRE	BOIS	PEINTURE	EU	0	0.00	RAS	RAS	
536	ETAGE3	E1	BUREAU	FENETRE	BOIS	PEINTURE	EU	0	0.00	RAS	RAS	
536	ETAGE3	E1	BUREAU	CADRE FENETRE	BOIS	PEINTURE	EU	0	0.00	RAS	RAS	

Abréviations des dégradations:												
Non Visible : NV ; Non Dégradé : ND ; Etat d'Usage : EU ; Dégradé : D												
N°	Etage	Côté	Pièce	Elément	Support	Revêt.	Dégradations Nature	Classe	Mesure (mg/cm²)	Obs.	Préconisation	Nature Dégradation
536	ETAGE3	E1	BUREAU	CADRE FENETRE	BOIS	PEINTURE	EU	0	0.00	RAS	RAS	
COUPE L												
537	ETAGE1	C1	BUREAU	FENETRE	BOIS	PEINTURE	EU	0	0.00	RAS	RAS	
538	ETAGE1	C1	BUREAU	FENETRE	BOIS	PEINTURE	EU	0	0.00	RAS	RAS	
539	ETAGE1	C1	BUREAU	CADRE FENETRE	BOIS	PEINTURE	EU	0	0.00	RAS	RAS	
540	ETAGE1	C1	BUREAU	CADRE FENETRE	BOIS	PEINTURE	EU	0	0.00	RAS	RAS	
541	ETAGE2	D1	BUREAU	FENETRE	BOIS	PEINTURE	EU	0	0.00	RAS	RAS	
542	ETAGE2	D1	BUREAU	FENETRE	BOIS	PEINTURE	EU	0	0.00	RAS	RAS	
543	ETAGE2	D1	BUREAU	CADRE FENETRE	BOIS	PEINTURE	EU	0	0.00	RAS	RAS	
544	ETAGE2	D1	BUREAU	CADRE FENETRE	BOIS	PEINTURE	EU	0	0.00	RAS	RAS	
545	ETAGE3	E1	BUREAU	FENETRE	BOIS	PEINTURE	EU	0	0.00	RAS	RAS	
546	ETAGE3	E1	BUREAU	FENETRE	BOIS	PEINTURE	EU	0	0.00	RAS	RAS	
547	ETAGE3	E1	BUREAU	CADRE FENETRE	BOIS	PEINTURE	EU	0	0.00	RAS	RAS	
548	ETAGE3	E1	BUREAU	CADRE FENETRE	BOIS	PEINTURE	EU	0	0.00	RAS	RAS	
COUPE C												
549	ETAGE1	C1	BUREAU	FENETRE	BOIS	PEINTURE	EU	0	0.00	RAS	RAS	
550	ETAGE1	C1	BUREAU	FENETRE	BOIS	PEINTURE	EU	0	0.00	RAS	RAS	
551	ETAGE1	C1	BUREAU	CADRE FENETRE	BOIS	PEINTURE	EU	0	0.00	RAS	RAS	
552	ETAGE1	C1	BUREAU	CADRE FENETRE	BOIS	PEINTURE	EU	0	0.00	RAS	RAS	
553	ETAGE2	D1	BUREAU	FENETRE	BOIS	PEINTURE	EU	0	0.00	RAS	RAS	
554	ETAGE2	D1	BUREAU	FENETRE	BOIS	PEINTURE	EU	0	0.00	RAS	RAS	
555	ETAGE2	D1	BUREAU	CADRE FENETRE	BOIS	PEINTURE	EU	0	0.00	RAS	RAS	
556	ETAGE2	D1	BUREAU	CADRE FENETRE	BOIS	PEINTURE	EU	0	0.00	RAS	RAS	
557	ETAGE3	E1	BUREAU	FENETRE	BOIS	PEINTURE	EU	0	0.00	RAS	RAS	
558	ETAGE3	E1	BUREAU	FENETRE	BOIS	PEINTURE	EU	0	0.00	RAS	RAS	
559	ETAGE3	E1	BUREAU	CADRE FENETRE	BOIS	PEINTURE	EU	0	0.00	RAS	RAS	
560	ETAGE3	E1	BUREAU	CADRE FENETRE	BOIS	PEINTURE	EU	0	0.00	RAS	RAS	
Classe												
0 quand < au seuil				Si que classe 0 = pas de préconisation								
1 qd > au seuil & quand Nature = ND ou NV				si au moins 1 classe 1 = entretien des revêtements								
2 qd > au seuil & quand Nature = EU				si au moins 1 classe 2 = entretien des revêtements								
3 qd > au seuil & quand Nature = D				si au moins 1 classe 3 = travaux appropriés								

ANNEXE 5
ATTESTATION D'ASSURANCE



ASSURANCE RESPONSABILITÉ CIVILE
DIAGNOSTIQUEURS IMMOBILIERS

ATTESTATION D'ASSURANCE

La Compagnie d'Assurance, **GAN ASSURANCES**, dont le Siège Social est situé au 8-10, RUE D'ASTORG – 75383 PARIS CEDEX 08, atteste que :

Nom ou raison sociale : **NIKAIA EXPERTISES**
Adresse ou Siège Social : **11 AV DU DOCTEUR VICTOR ROBINI ESPACE NIKAI**
06200 NICE

est titulaire d'un contrat d'assurance n°161.606.131, à effet du 03/11/2016, par l'intermédiaire de
AGENCE GRASSE AMIRAL, garantissant la Responsabilité Civile Professionnelle dans le cadre de ses
activités de : Diagnostiqueurs Immobiliers

L'assuré déclare effectuer les diagnostics suivants :

- Amiante (hors activités d'extraction, d'exploitation et d'enlèvement d'amiante) dont Parties Privatives (DAPP)
- Installation intérieure de gaz
- Installation intérieure d'électricité
- DPE (Performance énergétique)
- ERNT (Risques naturels et Technologiques)
- CREP (exposition au plomb)
- Présence de termites
- Etat parasitaire (autre que termites)
- Métrage des bâtiments (CARREZ)
- Métrage de la surface habitable (Boutin)

Ce contrat est conforme aux prescriptions légales et réglementaires en vigueur en France notamment:
- à l'Ordonnance n°2005-655 du 8 juin 2005 modifiée,
- et aux dispositions du Décret n°2006-114 du 5 septembre 2006.

Il est entendu que la garantie n'est effective que pour les personnes physiques certifiées ou morales
employant des personnes physiques certifiées ou constituées de personnes physiques certifiées.

La présente attestation est valable du 01/01/2018 au 31/12/2018 à 24 heures.

**La présente attestation ne constitue qu'une présomption de garantie. Elle ne peut engager la
Compagnie en dehors des clauses et conditions du contrat auquel elle se réfère.**

Fait à Grasse, le 12/01/2018

Pour Gan Assurances



Chrysel DUREUIL
Agent général - N° ORIAS : 07001473
6, boulevard Carnot
06130 GRASSE
Tél : 04.93.36.05.00 - Fax : 04.93.36.70.70

Gan Assurances - Compagnie française d'assurances et de réassurances - Société anonyme au capital de 264 842 000 euros (entièrement versé) - RCS Paris 542 063 797 - APE : 6512Z
Tél. : 01 70 94 20 00 - www.gan.fr
Gan Assurances distribue les produits de Groupama Gan Vie - Société anonyme au capital de 1 371 100 005 euros (entièrement versé) - RCS Paris 340 427 616 - APE : 6511Z
Sièges sociaux : 8-10, rue d'Astorg - 75383 Paris Cedex 08

ANNEXE 6
ATTESTATION DE CERTIFICATION DE PERSONNE

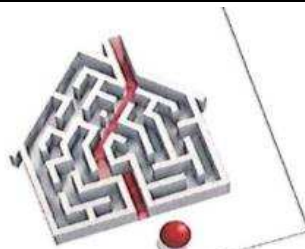

Certificat de compétences
Diagnosticteur Immobilier

N° CPDI 1258 Version 006

Je soussigné, Philippe TROYAUX, Directeur Général d'I.Cert, atteste que :

Monsieur LANGLOIS Julien

Est certifié(e) selon le référentiel I.Cert dénommé CPE DI DR 01, dispositif de certification de personnes réalisant des diagnostics immobiliers pour les missions suivantes :

Amiante avec mention	Amiante Avec Mention** Date d'effet : 22/10/2017 - Date d'expiration : 21/10/2022
Amiante sans mention	Amiante Sans Mention* Date d'effet : 22/10/2017 - Date d'expiration : 21/10/2022
DPE individuel	Diagnostic de performance énergétique sans mention : DPE individuel Date d'effet : 13/11/2017 - Date d'expiration : 12/11/2022
Electricité	Etat de l'installation intérieure électrique Date d'effet : 25/11/2014 - Date d'expiration : 24/11/2019
Gaz	Etat de l'installation intérieure gaz Date d'effet : 03/12/2014 - Date d'expiration : 02/12/2019
Plomb	Plomb : Constat du risque d'exposition au plomb Date d'effet : 18/10/2017 - Date d'expiration : 17/10/2022
Termites	Etat relatif à la présence de termites dans le bâtiment - France métropolitaine Date d'effet : 10/10/2017 - Date d'expiration : 09/10/2022

En foi de quoi ce certificat est délivré, pour valoir et servir ce que de droit.
Edité à Saint-Grégoire, le 24/10/2017.

* Missions de repérage des matériaux et produits de la liste A et des matériaux et produits de la liste B et évaluations périodiques de l'état de conservation des matériaux et produits de la liste A dans les bâtiments autres que ceux relevant de la mention.

** Missions de repérage des matériaux et produits de la liste A et des matériaux et produits de la liste B et évaluations périodiques de l'état de conservation des matériaux et produits de la liste A dans des immeubles de grande hauteur, dans des établissements recevant du public répondant aux catégories 1 à 4, dans des immeubles de travail hébergeant plus de 300 personnes ou dans des bâtiments industriels. Missions de repérage des matériaux et produits de la liste C. Les examens visuels à l'issue des travaux de retrait ou de confinement.

Arrêté du 21 novembre 2006 modifié définissant les critères de certification des compétences des personnes physiques opérateurs des constats de risque d'exposition au plomb, des diagnostics du risque d'inondation par le plomb des personnes ou des contrôles après travaux en présence de plomb, et les critères d'accréditation des organismes de certification - Arrêté du 25 juillet 2016 définissant les critères de certification des compétences des personnes physiques opérateurs de repérage, d'évaluation périodique de l'état de conservation des matériaux et produits contenant de l'amiante, et d'examen visuel après travaux dans les immeubles labellisés et les critères d'accréditation des organismes de certification - Arrêté du 30 octobre 2006 modifié définissant les critères de certification des compétences des personnes physiques réalisant l'état relatif à la présence de termites dans le bâtiment et les critères d'accréditation des organismes de certification - Arrêté du 16 octobre 2006 modifié définissant les critères de certification des compétences des personnes physiques réalisant le diagnostic de performance énergétique ou l'attestation de prise en compte de la réglementation thermique, et les critères d'accréditation des organismes de certification - Arrêté du 6 avril 2007 modifié définissant les critères de certification des compétences des personnes physiques réalisant l'état de l'installation intérieure de gaz et les critères d'accréditation des organismes de certification - Arrêté du 8 juillet 2008 modifié définissant les critères de certification des compétences des personnes physiques réalisant l'état de l'installation intérieure d'électricité et les critères d'accréditation des organismes de certification.

I.Cert
Institut de Certification

Certification de personnes
Diagnosticteur
Portée disponible sur www.lcert.fr

Parc EDONIA - Bâtiment G - Rue de la Terre Victoria - 35760 Saint-Grégoire

cofrac
ACCREDITATION
N° 4 0522
PORTÉE
CERTIFICATION
DE PERSONNES
ISSUE COFRAC FR

CPE DIFR 11 rev13



Distribution
Assistance technique
Maintenance d'équipements
scientifiques

NIKAIA EXPERTISES

11 rue du Docteur Robini - Espace Nikaia - 06200 Nice
Tel 09 72 58 62 75 - Fax 09 72 58 62 76
nikaia@nikaia-expertises.com

Traduction du document Thermofisher Scientific du 1^{er} mars 2011 signé par Dr. Björn Klauke
Usage maximal des sources Cd-109 dans les analyseurs de fluorescence X portables Niton

A qui de droit,

Considérant les performances des analyseurs de fluorescence X portables Thermo Scientific Niton pourvus d'une source isotopique Cd-109 conçus pour l'analyse du plomb dans la peinture nous actons les points suivants :

Basée sur la période radioactive du Cd-109 établie par la physique à 462,6 jours, l'utilisation maximale d'une source Cd-109 est déterminée par l'activité résiduelle minimale pour une durée d'analyse utile avec des ratios signal/bruit statistiquement acceptables, soit **75 MBq**.

- Pour un analyseur avec une source Cd-109 d'une activité initiale de **370 MBq** cette valeur limite est atteinte après **36 mois**.
- Pour un analyseur avec une source Cd-109 d'une activité initiale de **1480 MBq** cette valeur limite est atteinte après **64 mois**.

Ces durées limites sont indépendantes de l'utilisation réelle de l'analyseur. L'horloge de décroissance de la source démarre dès l'assemblage de celle-ci. Avec la décroissance de la source le temps d'analyse effectif nécessaire pour acquérir des données analytiques pertinentes augmente au moins proportionnellement. Vers la fin de vie de la source le rapport signal sur bruit décroît même plus vite car le bruit électronique devient prédominant. Avec une activité inférieure à 75 MBq les temps d'analyse nécessaires augmentent dans des proportions telles qu'ils rendent l'instrument impropre à son utilisation. Aux très basses activités d'autres sources d'erreur diminuent la précision et la justesse des résultats.

Ces durées d'utilisation maximales de 36 (source 370 MBq) et 64 mois (source 1480 MBq) avant un inévitable remplacement de la source sont simplement basées sur des lois et des constantes physiques. Au-delà de ces durées les appareils deviennent pratiquement inutilisables en seulement quelques semaines. Les intervalles maximaux de remplacement de source devraient par conséquent être programmés de façon à ne pas excéder ces durées afin que le cycle d'utilisation soit optimal avec de bonnes performances de l'analyseur.

Si l'on considère une analyse réalisée avec un analyseur Niton sur un échantillon contenant 1 mg/cm² de plomb nous statuons que :

Au-delà des durées limites mentionnées précédemment (soit 36 ou 64 mois selon l'activité initiale de la source) nous ne pouvons garantir que l'analyse définie ci-dessus puisse être réalisée avec une erreur inférieure à ±0,1 mg/cm² dans un intervalle de confiance de 95% (2σ).

Nom de la société : **BRED**

Modèle de l'analyseur : **XLP300 10mCi**

N° série de l'analyseur : **25510**

N° de série de la source : **RTV0609-40**

Date d'origine de la source : **26/11/2015**

Date de fin de validité de la source : **25/03/2020**

Fondis Bioritech
28 avenue Duguesy Treuën
79500 VOISINS LE BRETONNEUX
Tél. : +33 (0)1 34 52 10 30
Fax : +33 (0)1 30 57 33 25
E-mail : info@fondisbioritech.com
Site : www.fondis-bioritech.com
SAS au capital de 2 500 000 € - Siret 428 583 637 00031 - APE 4652Z - N° TVA : FR 15 428 583 637 - Lieu de juridiction : Versailles

